NEFRIS

Nefris
ul. Grunwaldzka 229
85-451 Bydgoszcz

tel. 52 520 82 00
biuro@nefris.pl
www.nefris.pl

NEFRIS jest marką INFOTIS Centrum Likwidacji Szkód sp. z o.o.

Zleceniodawca:
ING Leasing Sp. z o.o.
Puławska 2
02-566 Warszawa

Firma rzeczoznawcza:
Nefris
Grunwaldzka 229
85-451 Bydgoszcz



O P I N I A T E C H N I C Z N A

DANE IDENTYFIKACYJNE POJAZDU (*)		Dane: [O] IX-2026	
Rodzaj pojazdu:	**Samochód osobowy**	VIN:	**W F 0 F X X W P C F K E 0 6 5 4 4**
Marka:	**FORD**	Nr rejestracyjny:	**SB849ET**
Model pojazdu:	**Mondeo 2.0 TDCi MR`15 E6**	Nr Info-Ekspert:	**011-08369**
Wersja:	**TITANIUM**	Rok produkcji:	**2019**

Wskazanie drogomierza	145676 km
Data pierwszej rejestracji	2019/09/22
Rodzaj nadwozia	kombi (uniwersalne) 5 drzwiowe
Dop. masa całk.	2330 kg
Jednostka napędowa	z zapłonem samoczynnym
Pojemność / Moc silnika	1997 ccm / 110kW (150KM)
Doładowanie	Turbosp. z chłodn. powietrza
Liczba cylindrów / Układ cylindrów / Liczba zaworów	4 / rzędowy / 16
Rodzaj skrzyni biegów	automatyczna
Rodzaj napędu	przedni (4x2)
Data oględzin	2026/10/01
Miejsce oględzin	Lipowa 2, 55-300 Komorniki

WYPOSAŻENIE STANDARDOWE

L.p.	Nazwa elementu wyposażenia
1	+Bezkluczykowy dostęp
2	Dywaniki welurowe przednie
3	Dźwignia zmiany biegów pokryta skórą
4	Filtr cząsteczek stałych
5	Fotel kierowcy regulowany w 4 kierunkach
31	Podłokietnik centralny przedni ze schowkiem
32	Podłokietnik siedzeń tylnych
33	Poduszka powietrzna kierowcy
34	Poduszka powietrzna kolanowa kierowcy
35	Poduszka powietrzna pasażera z możliwością

			odłączenia
6	Fotel kierowcy z regulacją odcinka lędźwiowego	36	Poduszki powietrzne boczne
7	Fotel pasażera regulowany w 4 kierunkach	37	Reflektory halogenowe projekcyjne
8	Fotel pasażera z regulacją odcinka lędźwiowego	38	Relingi dachowe w kolorze aluminium
9	Fotele przednie komfortowe	39	Roleta do bagażnika
10	Gniazdo 12V w podłokietniku przednim	40	Siedzenia tylne dzielone asymetrycznie i składane
11	Kamera cofania	41	Sterowanie skrzynią biegów przy kierownicy
12	Kierownica pokryta skórą	42	System Auto Start/Stop
13	Kieszenie w oparciach foteli przednich	43	System bezpieczeństwa inteligentny IPS
14	Klamki zewnętrzne w kolorze nadwozia	44	System Ford MyKey
15	Klimatyzacja automatyczna 2 strefowa	45	System kontroli trakcji ESC
16	Kolumna kierownicy regulowana w 2 płaszczyznach	46	System kontroli trakcji TA
17	Koło zapasowe dojazdowe	47	System monitorowania ciśnienia powietrza w oponach TPMS
18	Kołpaki kół	48	System ułatwiający ruszanie na wzniesieniu HSA
19	Konsola sufitowa ze schowkiem na okulary	49	System wspomagania nagłego hamowania EBA
20	Krata wlotu powietrza dolna w kolorze tworzywa, nielakierowana	50	Światła do jazdy dziennej
21	Krata wlotu powietrza górna czarna, z chromowanymi listwamii obramowaniem	51	Światła tylne LED
22	Kurtyny powietrzne foteli przednich i siedzeń tylnych	52	Tapicerka tekstylna Cypress
23	Listwy progowe w kolorze tworzywa, nielakierowane	53	Tarcze kół aluminiowe 16" 10-ramienne
24	Lusterka zewnętrzne częściowo w kolorze nadwozia	54	Wspomaganie układu kierowniczego elektryczne EPAS
25	Lusterka zewnętrzne podgrzewane elektrycznie	55	+Wycieraczki z czujnikiem deszczu
26	Lusterka zewnętrzne regulowane elektrycznie	56	Wyświetlacz 4,2" na tablicy zegarów kolorowy
27	Lusterka zewnętrzne z kierunkowskazami	57	Zabezpieczenie drzwi tylnych przed otwarciem od wewnątrz elektryczne
28	Nawiew powietrza na siedzenia tylne	58	Zagłówki foteli przednich regulowane (góra - dół)
29	Otwór na długie przedmioty w siedzeniu tylnym	59	Zamek centralny zdalnie sterowany
30	Pas dolny zderzaka przedniego i tylnego w kolorze tworzywa,nielakierowany		

L.p. Nazwa pakietu / elementu pakietu wyposażenia standardowego

1 ABS + EBD - system dystrybucji siły hamowania
- ABS - system zapobiegający blokowaniu kół
- System dystrybucji siły hamowania elektroniczny EBD

2 Czujniki parkowania - przód/tył
- Czujniki parkowania - przód
- Czujniki parkowania - tył

3 Pakiet Visibility (AB1BD)
- Lusterko wewnętrzne ściemniane automatycznie
- Wycieraczki z czujnikiem deszczu
- System automatycznego sterowania światłami drogowymi AHB
- Reflektory automatyczne

4 Radioodtwarzacz CD + MP3 z Ford SYNC 3 (ICFCM)
- Głośniki 8 szt.
- Zestaw głośnomówiący "Bluetooth"
- Sterowanie radiem zdalne
- Radioodtwarzacz CD/MP3
- Sterowanie głosem systemu Bluetooth
- Funkcja wzywania pomocy
- Wyświetlacz 8" kolorowy, dotykowy
- Złącze "USB" 2 szt.

5 Szyba przednia i dysze spryskiwaczy szyby przedniej ogrzewane

Szyba przednia ogrzewana
Dysze spryskiwaczy podgrzewane

6 Szyby przednie i tylne regulowane elektrycznie
Szyby przednie regulowane elektrycznie
Szyby tylne regulowane elektrycznie

7 Światła p/mgielne przednie z doświetlaniem zakrętów
Światła p/mgielne przednie
System doświetlania zakrętów

WYPOSAŻENIE DODATKOWE

L.p. Nazwa elementu wyposażenia

1 Fotele przednie podgrzewane
Fotel kierowcy podgrzewany
Fotel pasażera podgrzewany
2 +Fotele sportowe z pamięcią ustawienia
3 +Kierownica wielofunkcyjna
4 Lakier metalizowany Magnetic Grey
5 Pakiet Business 2 (AGDAC) (dopłata)
Światła p/mgielne przednie
Głośniki 8 szt.
System nawigacji satelitarnej
Ogranicznik prędkości
Tempomat
Zestaw głośnomówiący "Bluetooth"
Czujniki parkowania - przód
Czujniki parkowania - tył
Złącze kart SD
Sterowanie radiem zdalne
Radioodtwarzacz CD/MP3
Sterowanie głosem systemu Bluetooth
Funkcja wzywania pomocy
System wspomagający parkowanie Active Park Assist
Wyświetlacz 8" kolorowy, dotykowy
Moduł TMC
Złącze "USB" 2 szt.
6 Reflektory w technologii "Ford Dynamic LED" (dopłata)
Lusterko wewnętrzne ściemniane automatycznie
Wycieraczki z czujnikiem deszczu
Reflektory adaptacyjne
Reflektory przednie LED
System automatycznego sterowania światłami drogowymi AHB
Reflektory automatyczne
System ILT automatyczny wybór rodzaju oświetlenia zależny od prędkośc
7 System monitorowania martwego pola w lusterkach BLIS
Lusterka zewnętrzne składane elektrycznie
System BLIS - układ monitorowania "martwych pól" lusterek
Lusterko kierowcy zewnętrzne ściemniane automatycznie
Lusterka zewnętrzne z oświetleniem podłoża
8 System rozpoznawania znaków drogowych + Lane Keeping Alert
System Driver Alert wykrywający zmęczenie kierowcy
Lane Keeping Aid - system utrzymywania pasa ruchu
System rozpoznawania znaków drogowych TSR
9 Szyby tylne dodatkowo przyciemniane
10 Tarcze kół aluminiowe 17" 5x2-ramienne (dopłata)
11 Wyświetlacz między zegarami 10,1" kolorowy

OPIS ZAMONTOWANEGO W POJEŹDZIE OGUMIENIA

Koło	Marka, typ				Bieżnik [mm]	Zużycie [%]
Przednie lewe:	CONTINENTAL 235/50	R17	96V	WINTER CONTACT TS 870P FR	3,4	75
Przednie prawe:	CONTINENTAL 235/50	R17	96V	WINTER CONTACT TS 870P FR	2,8	83

Tylne lewe:	CONTINENTAL 235/50 R17	96V	WINTER CONTACT TS 870P FR	3,5	73
Tylne prawe:	CONTINENTAL 235/50 R17	96V	WINTER CONTACT TS 870P FR	3,6	72

KOREKTY WARTOŚCI POJAZDU

KOREKTA ZA PIERWSZĄ REJESTRACJĘ (+)

Korekta uwzględnia wpływ daty pierwszej rejestracji pojazdu (pierwszego dopuszczenia do ruchu po zakupieniu pojazdu nowego) na jego wartość. Przyjmuje się, że pojazd bazowy został zarejestrowany po raz pierwszy 2019/05/15. Pojazd wyceniany został zarejestrowany 4 miesiące później, zatem jego okres eksploatacji jest krótszy od okresu eksploatacji pojazdu bazowego i stąd wynika dodatnia korekta wartości.

KOREKTA ZA WYPOSAŻENIE (+)

Wyposażenie pojazdu powoduje powiększenie wartości pojazdu, gdy jest wyposażeniem ponadstandardowym oraz jest sprawne, czyli zdolne do spełnienia swojej funkcji. Wielkość korekty wartości bazowej, związanej z wyposażeniem dodatkowym pojazdu została określona na podstawie udziału tego wyposażenia w wartości standardowo wyposażonego nowego pojazdu z uwzględnieniem amortyzacji pojazdu i zwiększonej amortyzacji jego wyposażenia.

KOREKTA ZA PRZEBIEG (+)

Korekta uwzględnia wpływ przebiegu pojazdu na jego wartość. Wartość bazowa (skorygowana o wpływ pierwszej rejestracji) została określona dla przebiegu normatywnego 168 000 km. Zweryfikowany przebieg wycenianego pojazdu jest mniejszy od normatywnego o -22 324 km. Powoduje to zastosowanie korekty wartości w wysokości 3,13%.

KOREKTY RÓŻNE:

Korekta do wartości rynkowej (-)

Uszkodzenia pojazdu (-)

Dach odpryski ogniska korozji, szyba czołwa zarysowana, pokrywa P rysy, zderzak P rysy, błotnik PP rysy, lusterko P rysy, drzwi PP rysy, drzwi TP rysy, felga TP rysy, błotnik TP rysy, zderzak T rysy, błotnik TL rysy, drzwi TL rysy, drzwi PL rysy, błotnik PL ryry, próg L rysy, łupek AL rysy, tapicerka foteli zabrudzona, podsufitka zabrudzona, komunikat wymiana oleju,

Sprzedaż wymuszona (-)

KOREKTY RÓŻNE RAZEM (-)

KOREKTA ZA OGUMIENIE (-)

Korekta uwzględnia wpływ stanu ogumienia na wartość pojazdu. Zużycie poszczególnych opon zostało określone z uwzględnieniem zmierzonej wysokości ich bieżnika. Punktem odniesienia jest ogumienie o zużyciu 50%.

OPIS STANU TECHNICZNEGO ZESPOŁÓW POJAZDU

NADWOZIE - Szkielet i poszycia zewnętrzne

Dach odpryski ogniska korozji, szyba czołwa zarysowana, pokrywa P rysy, zderzak P rysy, błotnik PP rysy, lusterko P rysy, drzwi PP rysy, drzwi TP rysy, felga TP rysy, błotnik TP rysy, zderzak T rysy, błotnik TL rysy, drzwi TL rysy, drzwi PL rysy, błotnik PL ryry, próg L rysy, łupek AL rysy, tapicerka foteli zabrudzona, podsufitka zabrudzona, komunikat wymiana oleju,

NADWOZIE – Opis powłoki lakierowej

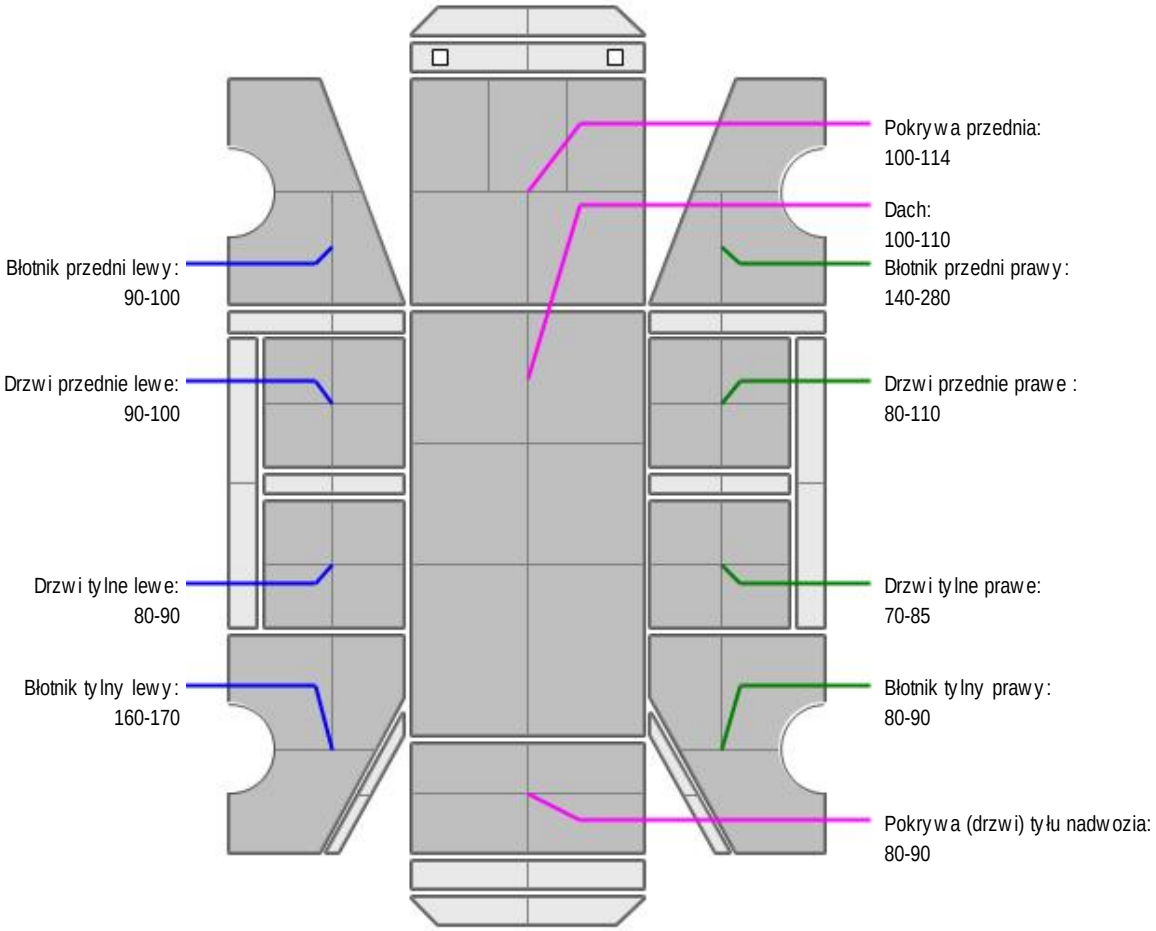

L.p.	Nazwa elementu	L / P	Grubość powłoki [µm]	Opis
1	Pokrywa przednia		100-114	
2	Dach		100-110	
3	Błotnik przedni	L	90-100	
4	Drzwi przednie	L	90-100	
5	Drzwi tylne	L	80-90	
6	Błotnik tylny	L	160-170	
7	Błotnik przedni	P	140-280	
8	Drzwi przednie	P	80-110	
9	Drzwi tylne	P	70-85	
10	Błotnik tylny	P	80-90	
11	Pokrywa (drzwi) tyłu nadwozia		80-90	

SILNIK z osprzętem, układem paliwowym i wydechowym

Brak uwag

UKŁAD NAPĘDOWY

Brak uwag



PODWOZIE – ZAWIESZENIE I KOŁA

Brak uwag



UKŁAD KIEROWNICZY

Brak uwag

JAZDA KONTROLNA

Podczas krótkiej próby ruchowej wykonanej w warunkach parkingowych nie stwierdzono nadmiernych luzów w układzie zawieszenia kół. Praca silnika prawidłowa.

DOKUMENTY I KOMPLETACJA POJAZDU

1	Kluczyki (ilość sztuk)	2
2	Dowód rejestracyjny	NIE

Zastrzeżenia ograniczające

- Wycena została ustalona na dzień sporządzenia
- Niniejsze opracowanie nie może być wykorzystywane do żadnego innego celu niż określony na wstępie.
- Rzeczoznawca nie bierze na siebie odpowiedzialności za wady ukryte (prawne i fizyczne) oraz ewentualne skutki wynikające z dalszego użytkowania przedmiotu wyceny, a także za skutki wykorzystania samej wyceny.
- Rzeczoznawca nie ponosi także odpowiedzialności za ewentualne wady wyceny powstałe w wyniku założenia, że informacje uzyskane w trakcie oględzin, są zgodnie z prawdą.
- Niniejsza wycena wartości nie jest ekspertyzą stanu technicznego i za taką nie może być uznawana
- Ocenę sporządzono bezstronnie, zgodnie z najlepszą wiedzą i sumieniem rzeczoznawcy.

Dokument wystawiony elektronicznie, ważny bez podpisu

DOKUMENTACJA FOTOGRAFICZNA


Fot. nr 1


Fot. nr 2


Fot. nr 3


Fot. nr 4



Fot. nr 5


Fot. nr 6



Fot. nr 7


Fot. nr 8


Fot. nr 9


Fot. nr 10



Fot. nr 11



Fot. nr 12



Fot. nr 13



Fot. nr 14


Fot. nr 15


Fot. nr 16


Fot. nr 17

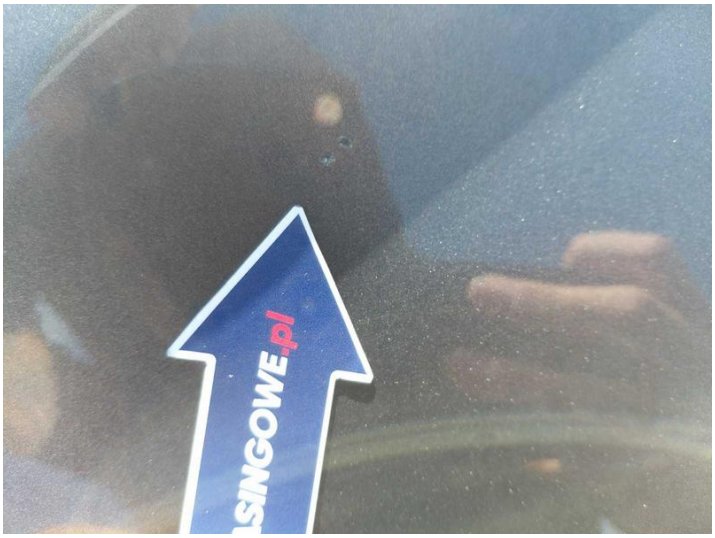
Fot. nr 18



Fot. nr 19



Fot. nr 20



Fot. nr 21



Fot. nr 22



Fot. nr 23



Fot. nr 24



Fot. nr 25



Fot. nr 26



Fot. nr 27



Fot. nr 28



Fot. nr 29



Fot. nr 30



Fot. nr 31



Fot. nr 32



Fot. nr 33



Fot. nr 34



Fot. nr 35



Fot. nr 36



Fot. nr 37



Fot. nr 38



Fot. nr 39

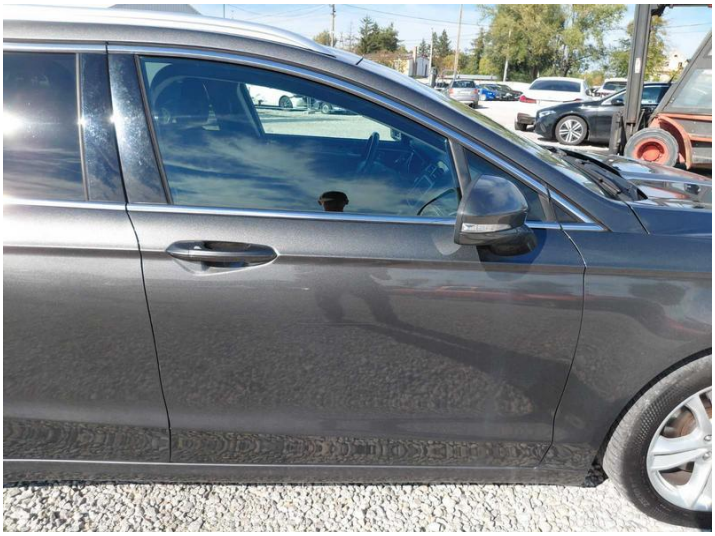

Fot. nr 40



Fot. nr 41



Fot. nr 42



Fot. nr 43



Fot. nr 44

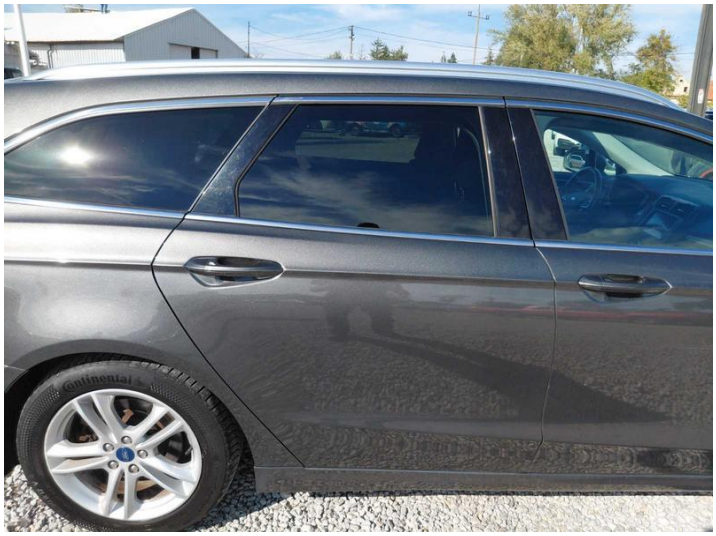

Fot. nr 45



Fot. nr 46



Fot. nr 47



Fot. nr 48



Fot. nr 49



Fot. nr 50



Fot. nr 51



Fot. nr 52

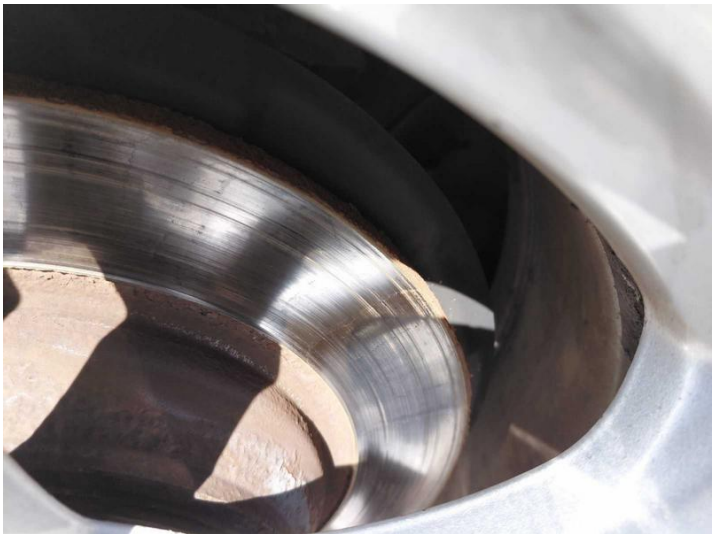

Fot. nr 53

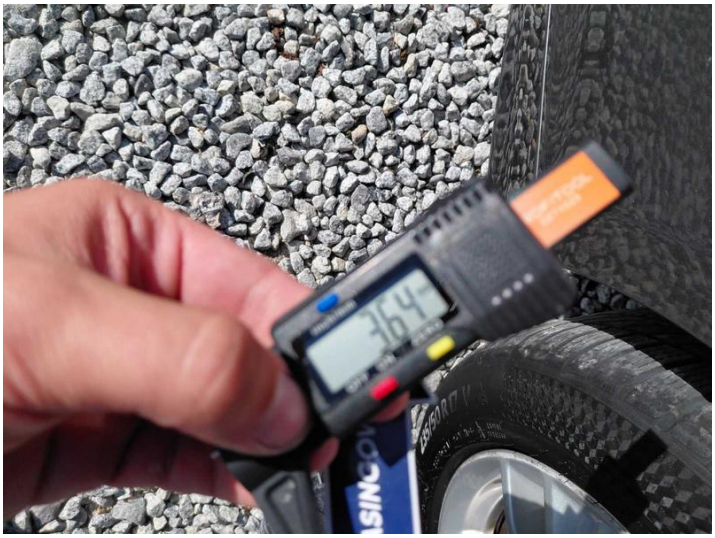

Fot. nr 54



Fot. nr 55



Fot. nr 56



Fot. nr 57



Fot. nr 58



Fot. nr 59



Fot. nr 60

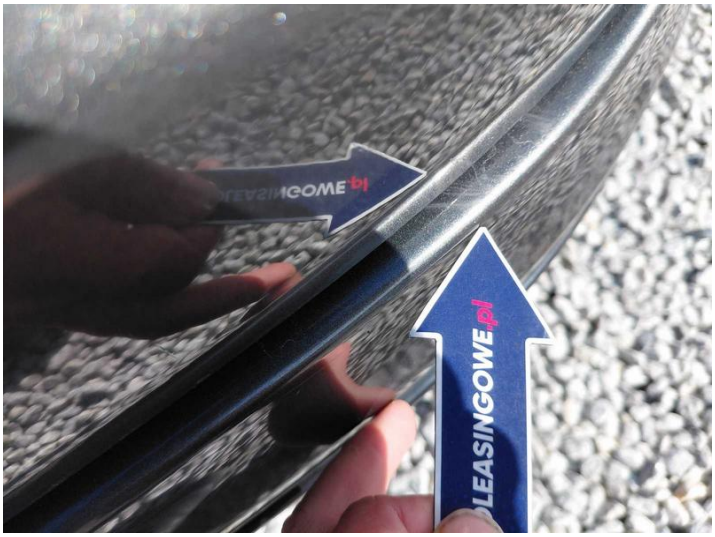

Fot. nr 61



Fot. nr 62



Fot. nr 63



Fot. nr 64



Fot. nr 65



Fot. nr 66



Fot. nr 67



Fot. nr 68


Fot. nr 69


Fot. nr 70


Fot. nr 71


Fot. nr 72



Fot. nr 73



Fot. nr 74



Fot. nr 75



Fot. nr 76



Fot. nr 77



Fot. nr 78



Fot. nr 79



Fot. nr 80



Fot. nr 81

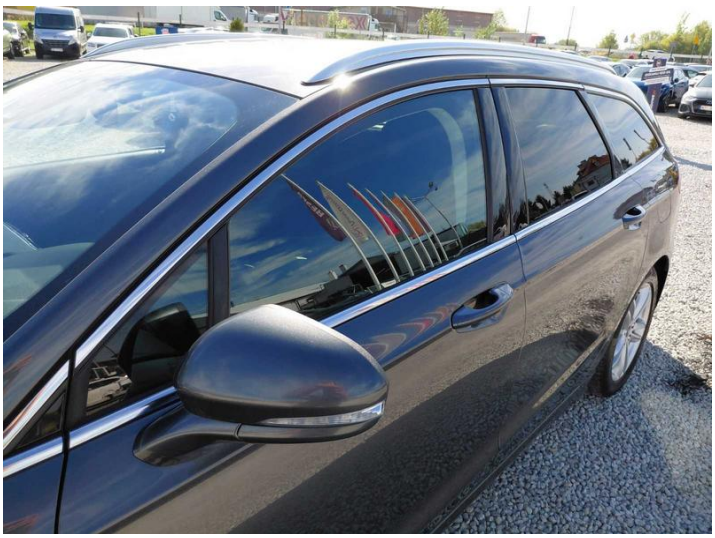

Fot. nr 82



Fot. nr 83



Fot. nr 84



Fot. nr 85



Fot. nr 86



Fot. nr 87



Fot. nr 88



Fot. nr 89



Fot. nr 90



Fot. nr 91



Fot. nr 92

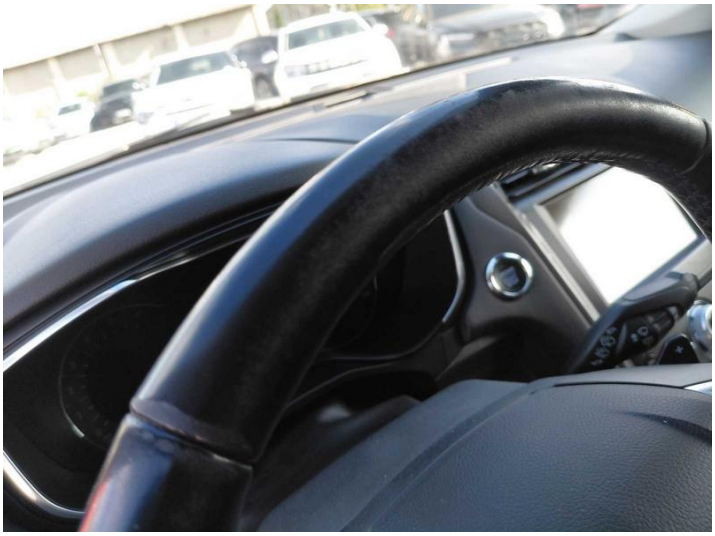

Fot. nr 93



Fot. nr 94



Fot. nr 95



Fot. nr 96



Fot. nr 97



Fot. nr 98

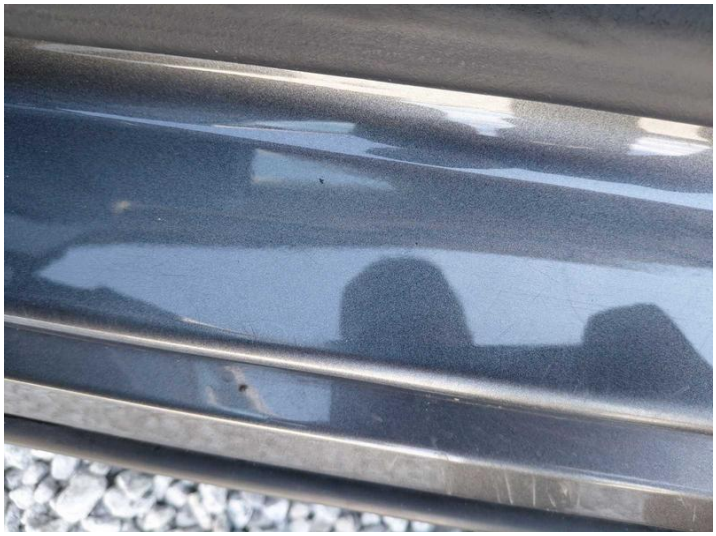

Fot. nr 99



Fot. nr 100



Fot. nr 101



Fot. nr 102



Fot. nr 103



Fot. nr 104



Fot. nr 105



Fot. nr 106



Fot. nr 107



Fot. nr 108

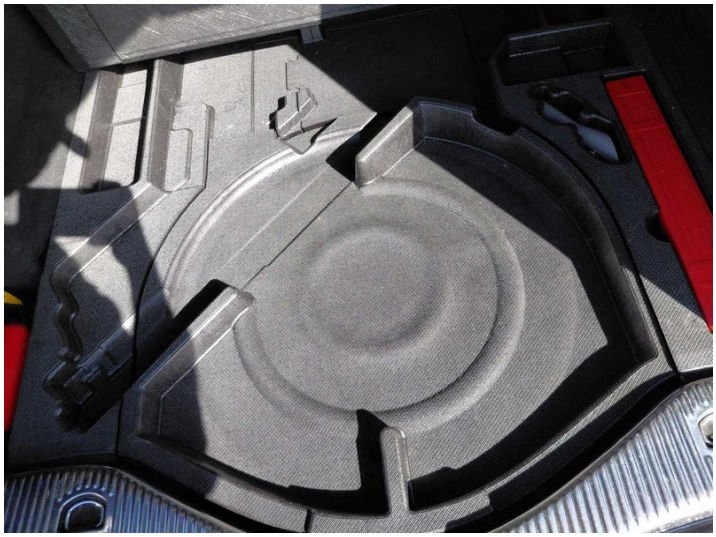

Fot. nr 109



Fot. nr 110



Fot. nr 111



Fot. nr 112

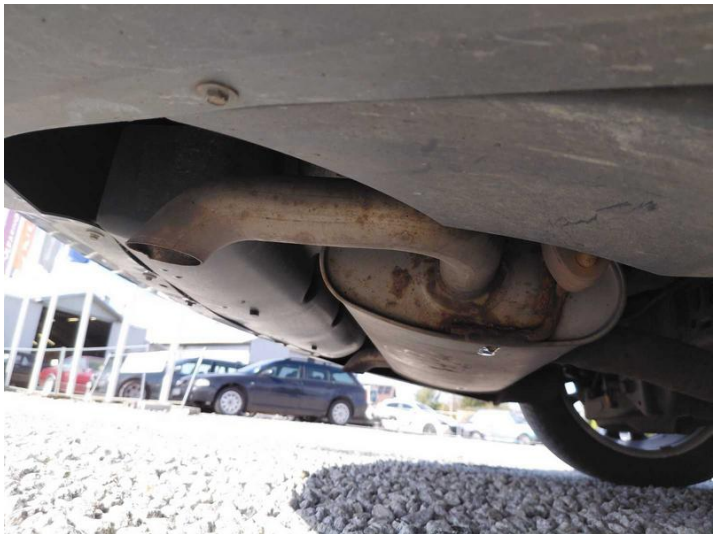

Fot. nr 113



Fot. nr 114



Fot. nr 115



Fot. nr 116



Fot. nr 117



Fot. nr 118



Fot. nr 119



Fot. nr 120



Fot. nr 121



Fot. nr 122



Fot. nr 123



Fot. nr 124



Fot. nr 125



Fot. nr 126

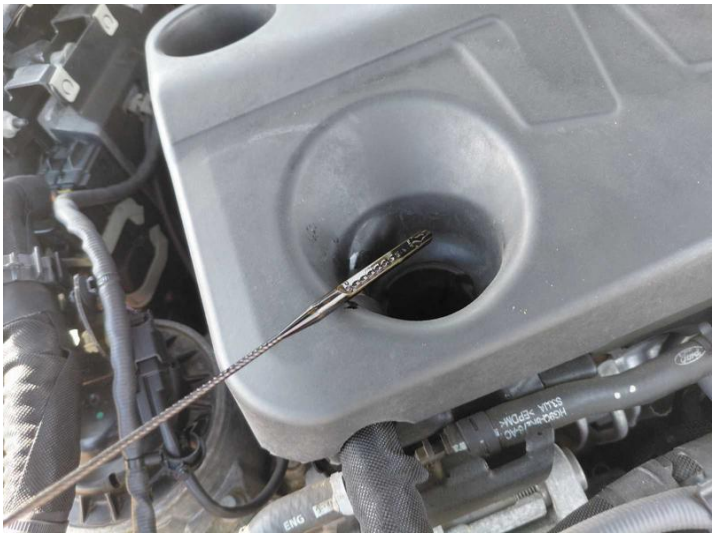

Fot. nr 127



Fot. nr 128

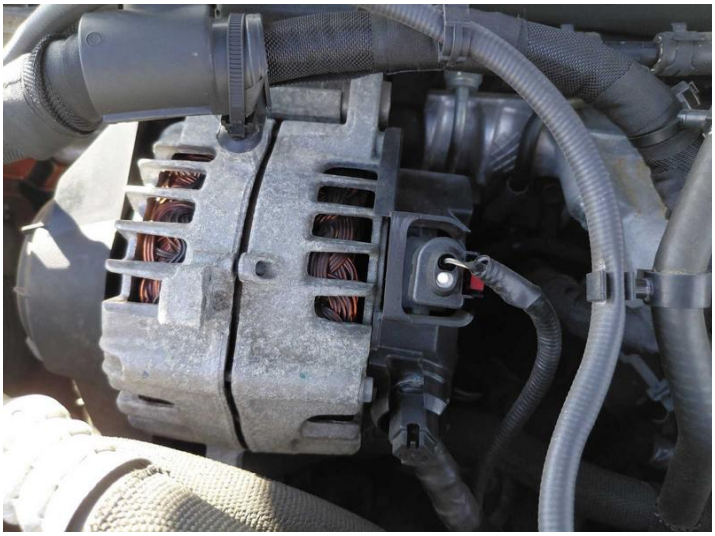

Fot. nr 129



Fot. nr 130



Fot. nr 131



Fot. nr 132



Fot. nr 133



Fot. nr 134



Fot. nr 135



Fot. nr 136



Fot. nr 137



Fot. nr 138



Fot. nr 139



Fot. nr 140



Fot. nr 141



Fot. nr 142



Fot. nr 143



Fot. nr 144



Fot. nr 145



Fot. nr 146

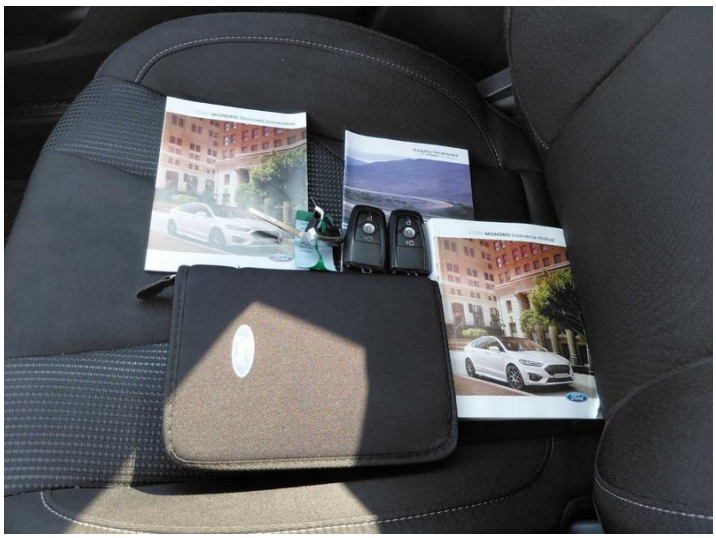

Fot. nr 147

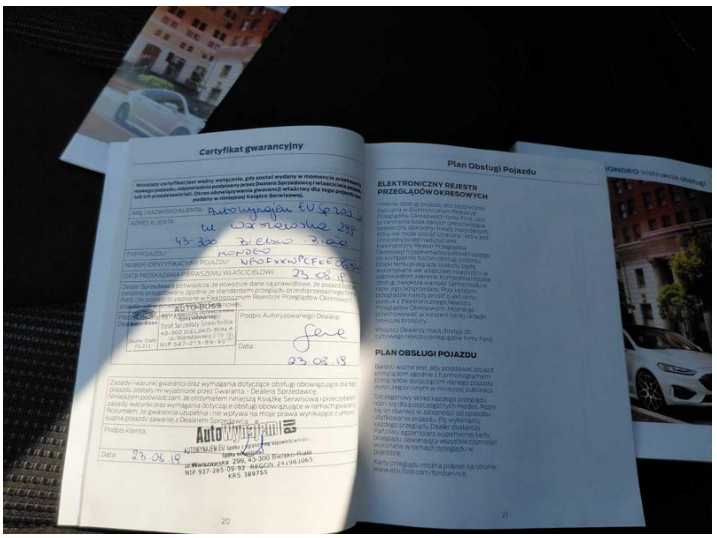

Fot. nr 148

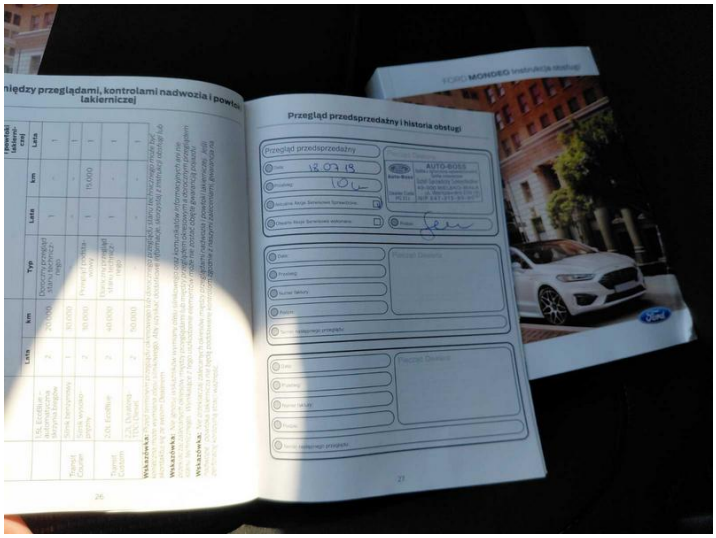

Fot. nr 149

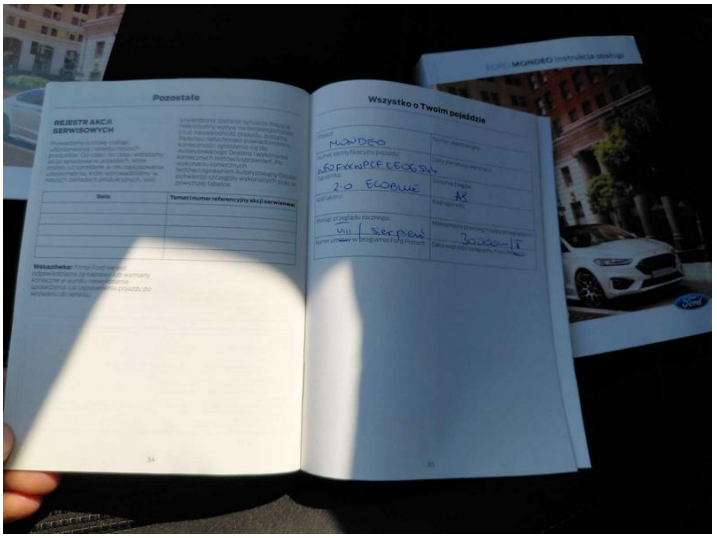

Fot. nr 150



Fot. nr 151



Fot. nr 152



Fot. nr 153



Fot. nr 154



Fot. nr 155



Fot. nr 156

Dokument wystawiony elektronicznie, ważny bez podpisu