Nefris
ul. Grunwaldzka 229
85-451 Bydgoszcz
tel. 52 520 82 00
biuro@nefris.pl
www.nefris.pl

**Zleceniodawca:**
ING Leasing Sp. z o.o.



**Firma rzeczoznawcza:**
Nefris
Grunwaldzka 229
85-451 Bydgoszcz

# O P I N I A  T E C H N I C Z N A

Zadanie: Określenie wartości rynkowej pojazdu

| **DANE IDENTYFIKACYJNE POJAZDU** | | Dane: [C] VI-2026 | |
|---|---|---|---|
| Rodzaj pojazdu: | **Samochód specjalny, pomoc drogowa*** | VIN: | **Z C F C 8 5 2 F 8 P 5 5 3 7 4 9 7** |
| Marka: | **IVECO** | Nr rejestracyjny: | **SK979XV** |
| Model pojazdu: | **50C21H Daily HI-MATIC MR`22 E6e 5.2t** | Nr Info-Ekspert: | **142-11519** |
| Wersja: | **/P** | Rok produkcji: | **2023** |

| | |
|---|---|
| Wskazanie drogomierza | 302142 km |
| Data pierwszej rejestracji | 2023/05/23 |
| Rodzaj zabudowy | Autolaweta |
| Rodzaj kabiny | krótka |
| Dop. masa całk. / Ładowność | 5200 kg / 2430 kg |
| Liczba osi / Rodzaj napędu / Skrzynia biegów | 2 / 4x2 / automatyczna |
| przedniej / tylnej / Rozstaw osi | poduszki / 4750 mm |
| Jednostka napędowa | z zapłonem samoczynnym |
| Pojemność / Moc silnika | 2998 ccm / 152kW (207KM) |
| Doładowanie | Turbosp. z chłodn. powietrza |
| Liczba cylindrów / Układ cylindrów | 4 / rzędowy |
| Norma spalin | E6e |
| Data oględzin | 2026/06/29 |
| Miejsce oględzin | Aukcyjna 1, 55-330 Miękinia |

## WYPOSAŻENIE STANDARDOWE

| L.p. | Nazwa elementu wyposażenia |
|---|---|
| 1 | Belka przeciwnajazdowa tylna profil stalowy, ze światłami |
| 2 | Fartuchy p/błotne przednie |
| 3 | Fotel kierowcy komfortowy, regulowany |
| 4 | Fotel kierowcy z pełną regulacją |
| 5 | Fotel pasażera komfortowy z regulacją odcinka lędźwiowego (3 stopnie regulacji, podłokietnik) |
| 6 | Fotel pasażera komfortowy, rugulowany |
| 7 | Kliny pod koła 2 szt. |
| 8 | Osłona chłodnicy z chromowanym wykończeniem |
| 9 | Poduszka powietrzna kierowcy |
| 10 | Przygotowanie do montażu tachografu elektronicznego |
| 11 | Przygotowanie do radia cyfrowego DAB |
| 12 | Sygnał ostrzegawczy cofania |
| 13 | System elektronicznej kontroli toru jazdy ESP 9 generacji |
| 14 | System Start/Stop |
| 15 | Szyba przednia przyciemniana |
| 16 | Szyba w tylnej ścianie kabiny |
| 17 | Szyby przednie regulowane elektrycznie |
| 18 | Światła do jazdy dziennej DRL |
| 19 | Tachograf elektroniczny |
| 20 | Tapicerka materiałowa (obrzeża wzmocnione vinyl) |
| 21 | Zamek centralny zdalnie sterowany |
| 22 | Zawieszenie przednie mechaniczne - resor poprzeczny Quad Leaf |
| 23 | Zestaw naprawczy opon z kompresorem |
| 24 | Złącze "USB" |

| L.p. | Nazwa pakietu / elementu pakietu wyposażenia standardowego |
|---|---|
| 1 | Lusterka zewnętrzne podgrzewane i regulowane elektrycznie |
| | Lusterka zewnętrzne regulowane elektrycznie |
| | Lusterka zewnętrzne podgrzewane elektrycznie |
| 2 | Przygotowanie do montażu radia + 4 głośniki + antena |
| | Przygotowanie do montażu radia |
| | Antena radiowa |
| | Głośniki 4 szt. |

## WYPOSAŻENIE DODATKOWE

| L.p. | Nazwa elementu wyposażenia |
|---|---|
| 1 | Fotel kierowcy amortyzowany z 3-stopniową regulacją, podparciem odcinka lędźwiowego i podłokietnikiem |
| 2 | +Hak holowniczy |
| 3 | Klimatyzacja automatyczna |
| 4 | Lusterka zewnętrzne na długich ramionach |
| 5 | Ogrzewanie postojowe wodne z programatorem |
| 6 | Poduszka powietrzna pasażera |
| 7 | Radio cyfrowe HI-CONNECT, sterowanie przy kierownicy, Bluetooth, wyjścia USB + Nawigacja |
| | System nawigacji satelitarnej |
| | Radio cyfrowe HI-CONNECT, sterowanie przy kierownicy, Bluetooth, wyjścia USB |
| 8 | Reflektory przednie LED |
| 9 | Światła p/mgielne przednie |
| 10 | Tempomat aktywny ACC |

## OPIS ZAMONTOWANEGO W POJEŹDZIE OGUMIENIA

| Koło | Marka, typ | Bieżnik [mm] | Zużycie [%] |
|---|---|---|---|
| Przednie lewe: | *Michelin 195/75R16C | 8,0 | 31 |
| Przednie prawe: | *Michelin 195/75R16C | 8,0 | 31 |
| Tylne LZ: | *Michelin 195/75R16C | 4,0 | 74 |
| Tylne LW: | *Michelin 195/75R16C | 4,0 | 74 |
| Tylne PZ: | *Michelin 195/75R16C | 4,0 | 74 |
| Tylne PW: | *Michelin 195/75R16C | 4,0 | 74 |

## KOREKTY WARTOŚCI POJAZDU

KOREKTA ZA ZMIANĘ WYPOSAŻENIA KABINY KIEROWCY ( + )

*Pojazd bazowy i wyceniany różnią się zamontowanym wyposażeniem kabiny kierowcy. Korekta jest wyceną różnicy pomiędzy wartościami kabin pojazdu bazowego i wycenianego.*

KOREKTA ZA ZMIANĘ PARAMETRÓW ZABUDOWY ( + )

*Pojazd bazowy i wyceniany różnią się rodzajem zabudowy ładunkowej (skrzynia, furgon, chłodnia, samowyładowcza ) i / lub jej wielkością oraz wyposażeniem. Korekta jest wyceną różnicy pomiędzy wartościami zabudów pojazdu bazowego i wycenianego.*

KOREKTA ZA WYPOSAŻENIE ( + )

*Wyposażenie pojazdu powoduje powiększenie wartości pojazdu, gdy jest wyposażeniem ponadstandardowym oraz jest sprawne, czyli zdolne do spełnienia swojej funkcji. Wielkość korekty wartości bazowej, związanej z wyposażeniem dodatkowym pojazdu została określona na podstawie udziału tego wyposażenia w wartości standardowo wyposażonego nowego pojazdu z uwzględnieniem amortyzacji pojazdu i zwiększonej amortyzacji jego wyposażenia.*

KOREKTA ZA PRZEBIEG ( - )

*Korekta uwzględnia wpływ przebiegu pojazdu na jego wartość. Wartość bazowa została określona dla przebiegu normatywnego 114 700 km. Zweryfikowany przebieg wycenianego pojazdu jest większy od normatywnego o 187 442 km. Powoduje to zastosowanie korekty wartości w wysokości -21,47%.*

KOREKTY RÓŻNE:

Stan utrzymania i dbałość o pojazd ( - )

*Stan utrzymania i dbałość o pojazd mogą mieć wpływ na wartość rynkową pojazdu w przypadku, gdy stan wycenianego pojazdu istotnie odbiega od dobrego, odpowiedniego dla danego okresu eksploatacji i przebiegu. Stwierdzony ponadprzeciętnie dobry stan świadczący o wyjątkowej dbałości o pojazd może stanowić podstawę korekty dodatniej wartości, stan gorszy od typowego dobrego - podstawę do korekty ujemnej.*

Aktualna sytuacja rynkowa ( + )

Sprzedaż wymuszona ( - )

KOREKTY RÓŻNE RAZEM ( + )

KOREKTA ZA OGUMIENIE ( - )

*Korekta uwzględnia wpływ stanu ogumienia na wartość pojazdu. Zużycie poszczególnych opon zostało określone z uwzględnieniem zmierzonej wysokości ich bieżnika. Punktem odniesienia jest ogumienie o zużyciu 50%.*

## OPIS STANU TECHNICZNEGO ZESPOŁÓW POJAZDU

### KABINA KIEROWCY - Szkielet i poszycia zewnętrzne

Kierunkowskaz lusterka L - zarysowane
Błotnik PL - zarysowany
Drzwi L - odpryski, zarysowana uszczelka szyby
Spoiler boczny L - zarysowany

## KABINA KIEROWCY – Opis powłoki lakierowej

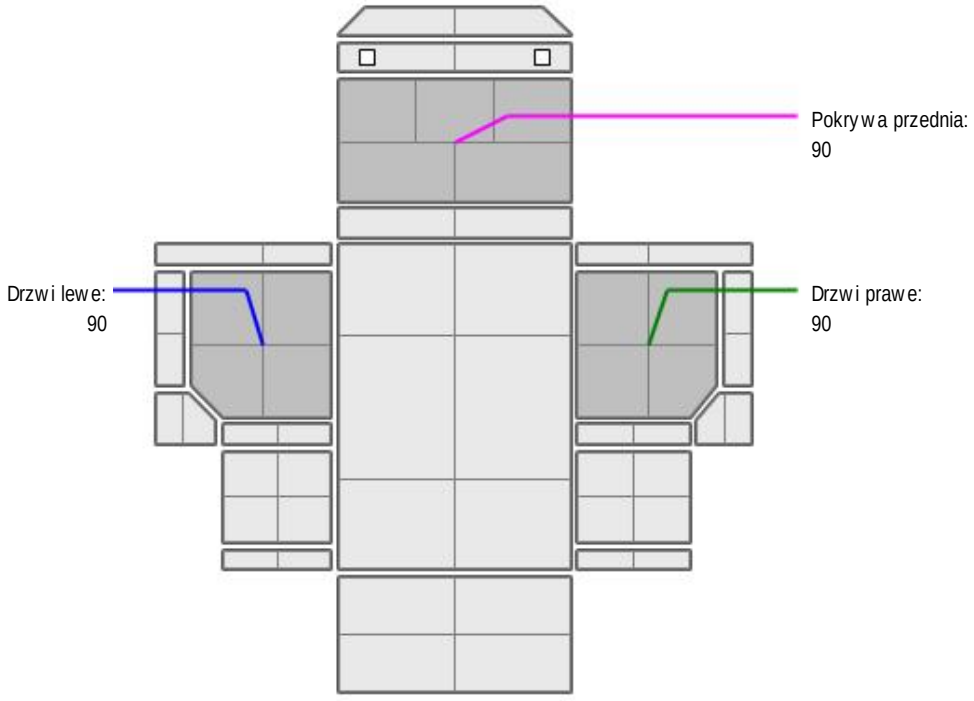


| L.p. | Nazwa elementu | L / P | Grubość powłoki [µm] | Opis |
|---|---|---|---|---|
| 1 | Pokrywa przednia | | 90 | |
| 2 | Drzwi | L | 90 | |
| 3 | Drzwi | P | 90 | |

## KABINA KIEROWCY – Wyposażenie wewnętrzne

Fotel pasażera - częściowo rozmontowany, miejsce dla 2 osób w kabinie
Komunikat - awaria poduszki powietrznej pasażera

## NADWOZIE ŁADUNKOWE

Panele - zarysowania
Oświetlenie TL - pęknięte
Najazd - odpryski żółtej farby

Wymiary: 5500 x 2150mm

## JAZDA KONTROLNA

Wykonano próbę uruchomienia silnika - praca równomierna, komunikat check engine
Wykonano jazdę próbną w warunkach parkingowych - komunikat awaria hamulca postojowego

| DOKUMENTY I KOMPLETACJA POJAZDU | | |
|---|---|---|
| 1 | Kluczyki (ilość sztuk) | 1 |

**Zastrzeżenia ograniczające**

- Wycena została ustalona na dzień sporządzenia
- Niniejsze opracowanie nie może być wykorzystywane do żadnego innego celu niż określony na wstępie.
- Rzeczoznawca nie bierze na siebie odpowiedzialności za wady ukryte (prawne i fizyczne) oraz ewentualne skutki wynikające z dalszego użytkowania przedmiotu wyceny, a także za skutki wykorzystania samej wyceny.
- Rzeczoznawca nie ponosi także odpowiedzialności za ewentualne wady wyceny powstałe w wyniku założenia, że informacje uzyskane w trakcie oględzin, są zgodnie z prawdą.
- Niniejsza wycena wartości nie jest ekspertyzą stanu technicznego i za taką nie może być uznawana
- Ocenę sporządzono bezstronnie, zgodnie z najlepszą wiedzą i sumieniem rzeczoznawcy.

*Dokument wystawiony elektronicznie, ważny bez podpisu*

## DOKUMENTACJA FOTOGRAFICZNA



Fot. nr 1



Fot. nr 2


Fot. nr 3



Fot. nr 4



Fot. nr 5



Fot. nr 6



Fot. nr 7



Fot. nr 8

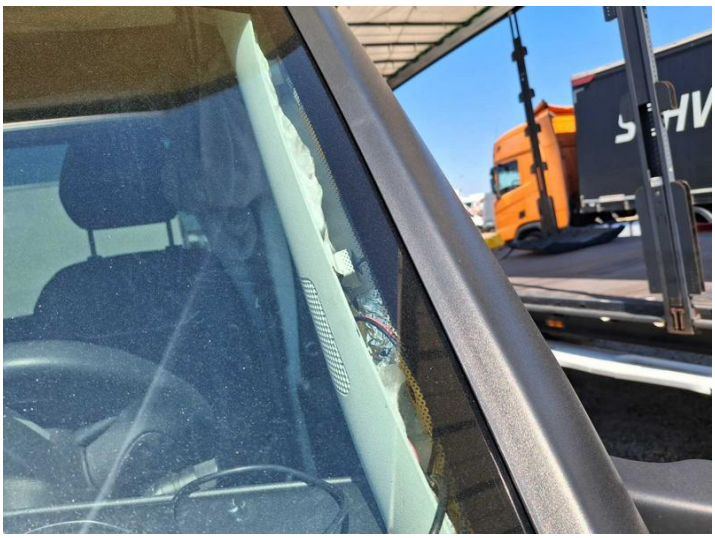
Fot. nr 9


Fot. nr 10



Fot. nr 11



Fot. nr 12



Fot. nr 13



Fot. nr 14



Fot. nr 15



Fot. nr 16



Fot. nr 17



Fot. nr 18



Fot. nr 19



Fot. nr 20



Fot. nr 21



Fot. nr 22



Fot. nr 23




Fot. nr 24

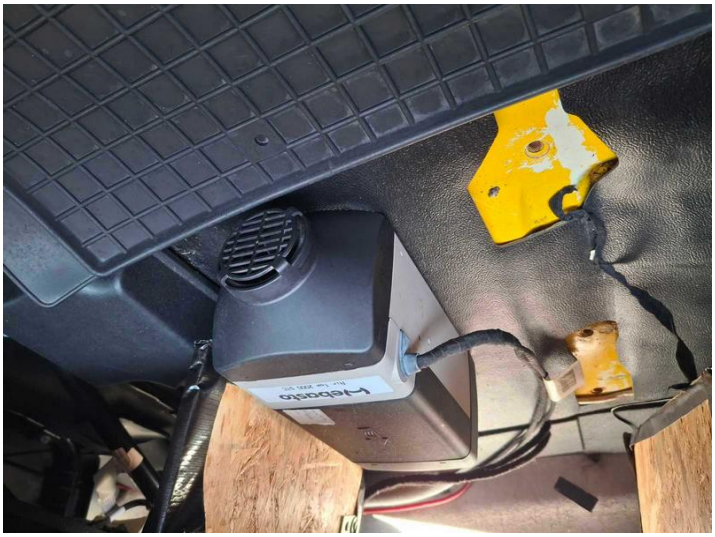

Fot. nr 25



Fot. nr 26

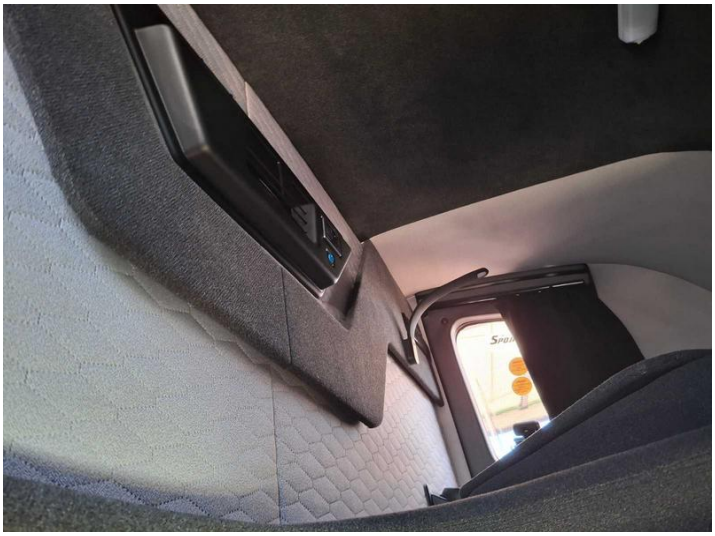

Fot. nr 27



Fot. nr 28




Fot. nr 29



Fot. nr 30



Fot. nr 31

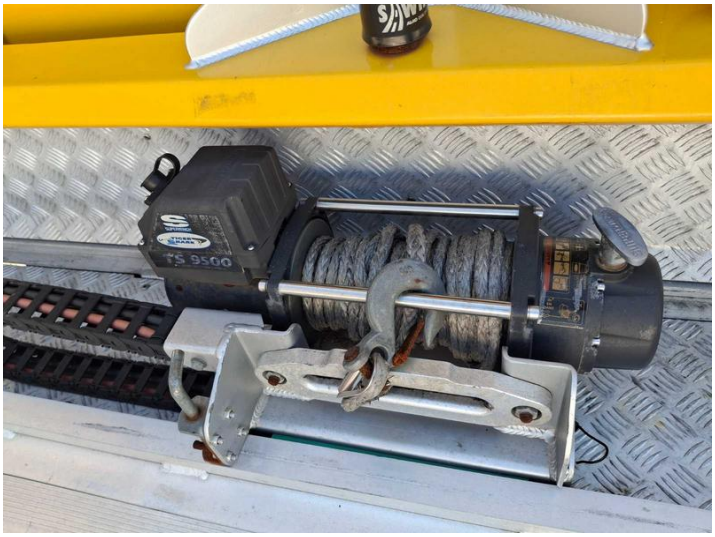


Fot. nr 32



Fot. nr 33



Fot. nr 34



Fot. nr 35



Fot. nr 36


Fot. nr 37

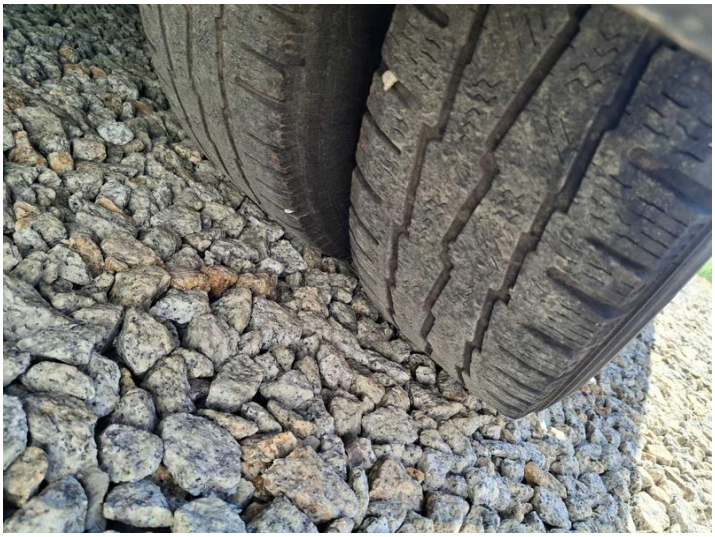
Fot. nr 38


Fot. nr 39



Fot. nr 40


Fot. nr 41



Fot. nr 42



Fot. nr 43

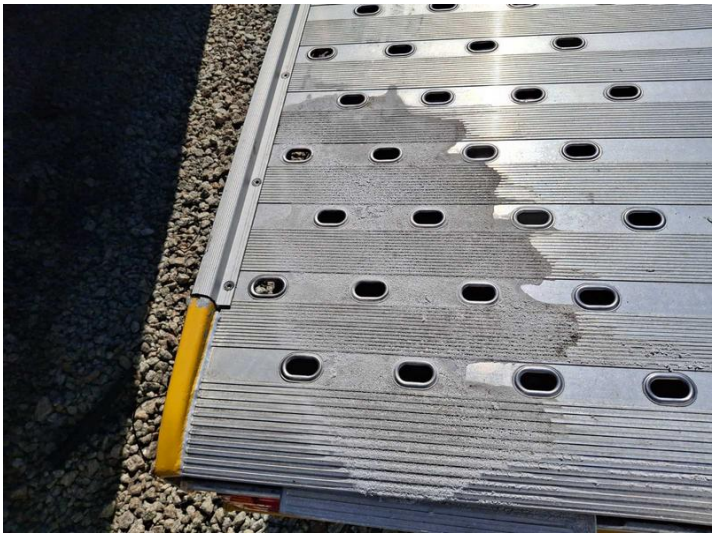

Fot. nr 44



Fot. nr 45



Fot. nr 46



Fot. nr 47



Fot. nr 48



Fot. nr 49



Fot. nr 50



Fot. nr 51




Fot. nr 52




Fot. nr 53



Fot. nr 54



Fot. nr 55




Fot. nr 56

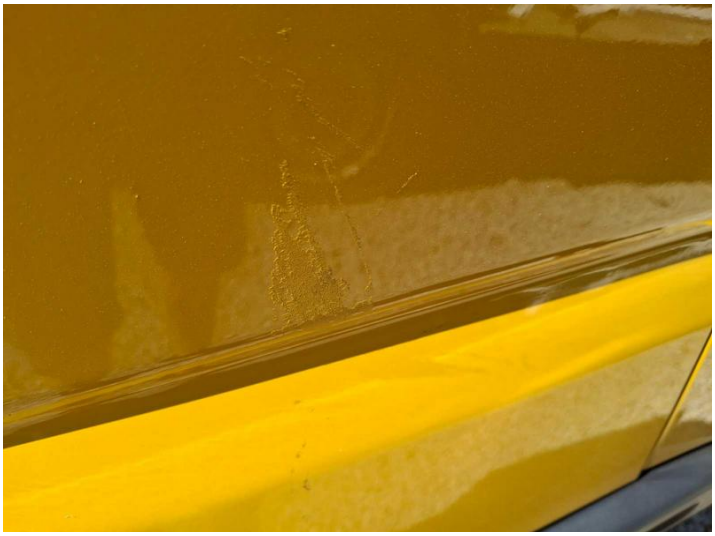

Fot. nr 57



Fot. nr 58



Fot. nr 59




Fot. nr 60



Fot. nr 61



Fot. nr 62

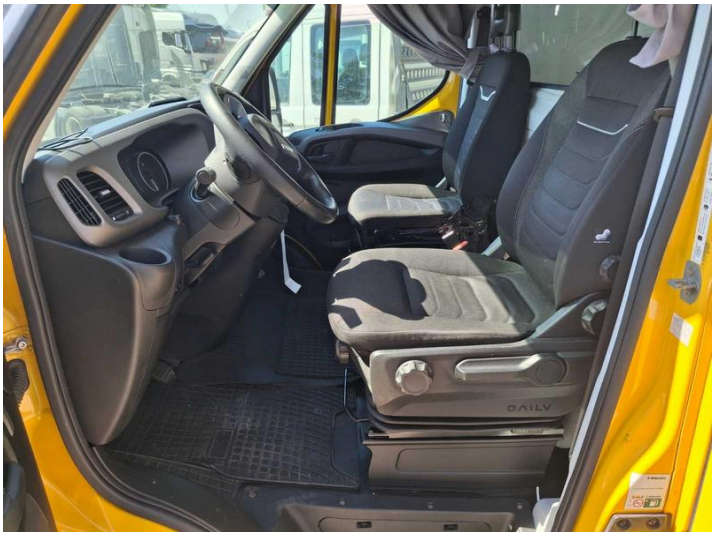

Fot. nr 63




Fot. nr 64



Fot. nr 65



Fot. nr 66



Fot. nr 67



Fot. nr 68



Fot. nr 69

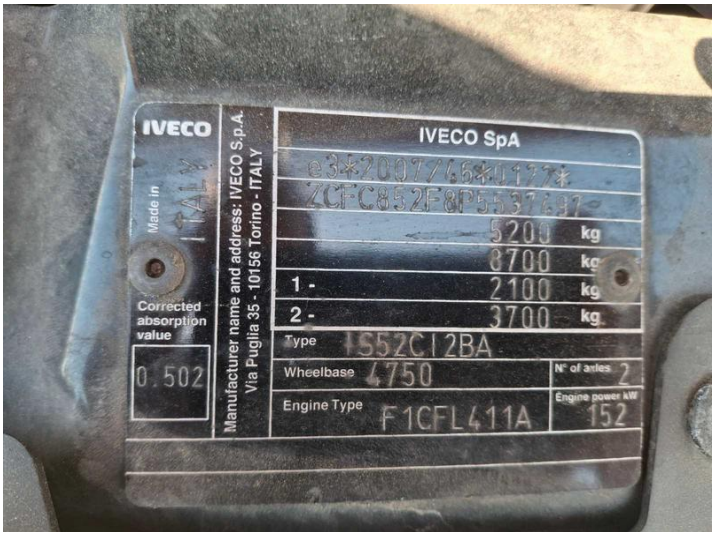


Fot. nr 70



Fot. nr 71



Fot. nr 72



Fot. nr 73




Fot. nr 74




Fot. nr 75



Fot. nr 76



Fot. nr 77



Fot. nr 78




Fot. nr 79

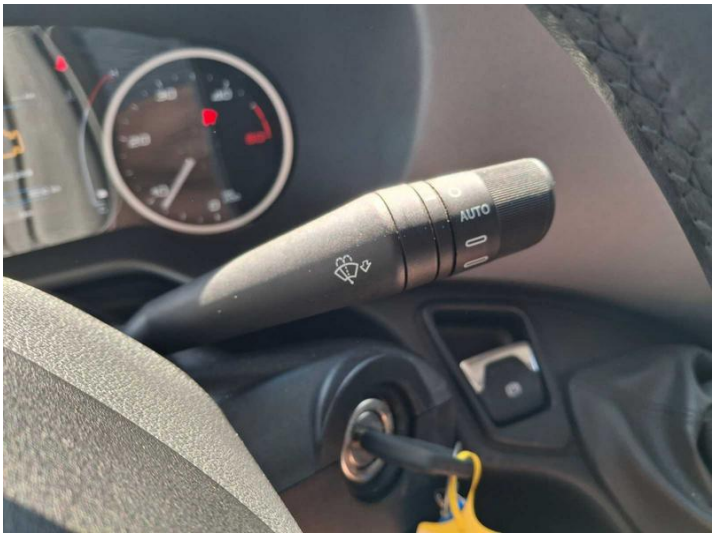


Fot. nr 80




Fot. nr 81



Fot. nr 82




Fot. nr 83




Fot. nr 84




Fot. nr 85

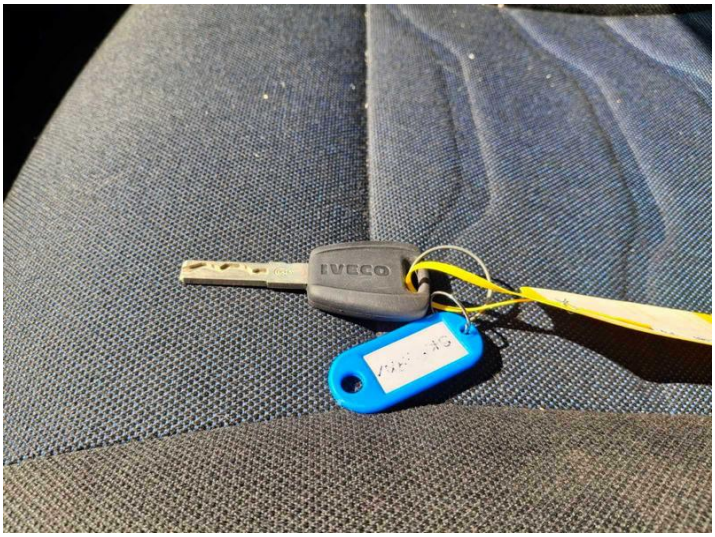


Fot. nr 86

*Dokument wystawiony elektronicznie, ważny bez podpisu*