Zleceniodawca:
ING LEASE Sp. z o.o.
Puławska 2
02-566 Warszawa

Firma rzeczoznawcza:
Nefris
Grunwaldzka 229
85-451 Bydgoszcz



O P I N I A T E C H N I C Z N A

DANE IDENTYFIKACYJNE POJAZDU

Dane: [O] VI-2025

Rodzaj pojazdu:	**Samochód osobowy**	VIN:	**S A J B B 4 B N 2 H C Y 3 0 4 5 9**
Marka:	**JAGUAR**	Nr rejestracyjny:	**RK77754**
Model pojazdu:	**XF 2.0 Diesel MR`16 E6**	Nr Info-Ekspert:	**018-00405**
Wersja:	**Prestige Aut.**	Rok produkcji:	**2016**

Wskazanie drogomierza	161916 km
Data pierwszej rejestracji	2016/07/18, (w Polsce: 2020/02/25)
Data ważności badania technicznego	2024/09/11
Rodzaj nadwozia	sedan 4 drzwiowy
Dop. masa całk.	2250 kg
Jednostka napędowa	z zapłonem samoczynnym
Pojemność / Moc silnika	1999 ccm / 132kW (179KM)
Doładowanie	Turbosp. z chłodn. powietrza
Liczba cylindrów / Układ cylindrów / Liczba zaworów	4 / rzędowy / 16
Rodzaj skrzyni biegów	automatyczna
Rodzaj napędu	tylny (4x2)

WYPOSAŻENIE STANDARDOWE

L.p.	Nazwa elementu wyposażenia	L.p.	Nazwa elementu wyposażenia
1	ABS - system zapobiegający blokowaniu kół	26	System All Surface Progress Control ASPC
2	Asystent ruszania pod górę (Hill Start Assist)	27	System awaryjnego hamowania autonomiczny AEB
3	Autoalarm	28	System dynamicznej kontroli stabilności
4	Czujnik obecności pasażera przedniego fotela	29	System kontroli trakcji
5	Dywaniki	30	System monitorowania ciśnienia powietrza w oponach TPMS
6	Hamulec postojowy elektryczny	31	System naprawy opon Jaguar
7	Immobilizer	32	System ochrony pieszych aktywny
8	Klimatyzacja automatyczna 2 strefowa	33	System ostrzegający przed zjechaniem z pasa ruchu
9	Konsola przednia i podszybie z materiału miękkiego Taurus	34	System stabilizacji toru jazdy przyczepy
10	Krata wlotu powietrza czarna z chromowaną obwódką	35	System Start/Stop
11	Kurtyny powietrzne boczne	36	System wspomagania nagłego hamowania
12	Listwa pokrywy bagażnika w kolorze Chrome	37	Światła do jazdy dziennej LED
13	Listwy boczne okien chromowane	38	Tapicerka ze skóry "Taurus"

14	Lusterka zewnętrzne z kierunkowskazami LED	39	Tarcze kół aluminiowe 17" "Lightweight" 15 ramienne srebrne
15	Mocowanie fotelika dziecięcego ISOFIX na tylnych skrajnych siedzeniach	40	Wloty powietrza na przednich nadkolach chromowane
16	Nakładki metalowe progów z napisem "Jaguar"	41	Wspomaganie układu kierowniczego elektryczne EPAS
17	Oświetlenie wnętrza rozszerzone	42	Wycieraczki z czujnikiem deszczu
18	Oznaczenie 20d	43	Wykończenie deski rozdzielczej Morse Code Aluminium
19	Podłokietnik siedzeń tylnych	44	Wykończenie wnętrza Gloss Black
20	Podsufitka Light Oyster	45	Wyświetlacz 8" kolorowy w konsoli centralnej
21	Poduszki powietrzne boczne przednie	46	Zabezpieczenie drzwi tylnych przed otwarciem od wewnątrz elektryczne
22	Reflektory bi-ksenonowe	47	Zamek centralny zdalnie sterowany
23	Spryskiwacze reflektorów	48	Zegary analogowe z kolorowym 5" wyświetlaczem
24	Sterowanie skrzynią biegów przy kierownicy	49	Zestaw głośnomówiący "Bluetooth"
25	Sygnalizacja hamowania awaryjnego	50	Złącze "USB"

L.p. Nazwa pakietu / elementu pakietu wyposażenia standardowego

1 Audio System Jaguar Sound
- Głośniki 8 szt.
- Złącze "USB"
- System Bluetooth
- Radio

2 Fotele przednie regulowane elektrycznie 10/10
- Fotel kierowcy regulowany elektrycznie w 10 kierunkach
- Fotel pasażera regulowany elektrycznie w 10 kierunkach

3 Kierownica wielofunkcyjna pokryta skórą drobnoziarnistą
- Kierownica wielofunkcyjna
- Kierownica pokryta skórą drobnoziarnistą

4 Lusterka zewnętrzne podgrzewane i regulowane elektrycznie
- Lusterka zewnętrzne regulowane elektrycznie
- Lusterka zewnętrzne podgrzewane elektrycznie

5 Poduszki powietrzne kierowcy i pasażera
- Poduszka powietrzna kierowcy
- Poduszka powietrzna pasażera

6 Szyby przednie i tylne regulowane elektrycznie
- Szyby przednie regulowane elektrycznie
- Szyby tylne regulowane elektrycznie

7 Tempomat z ogranicznikiem prędkości
- Ogranicznik prędkości
- Tempomat

WYPOSAŻENIE DODATKOWE

L.p. Nazwa elementu wyposażenia

1 Czujniki parkowania - tył ze wspomaganiem wizualnym
2 Lakier metalizowany
3 System nawigacji satelitarnej InControl Touch
4 Szyby tylne przyciemniane
5 Tarcze kół aluminiowe 18" "Chalice" srebrne (dopłata)

KOREKTY WARTOŚCI POJAZDU

KOREKTA ZA PIERWSZĄ REJESTRACJĘ (+)

Korekta uwzględnia wpływ daty pierwszej rejestracji pojazdu (pierwszego dopuszczenia do ruchu po zakupieniu pojazdu nowego) na jego wartość. Przyjmuje się, że pojazd bazowy został zarejestrowany po raz pierwszy 2016/05/15. Pojazd wyceniany został zarejestrowany 2 miesiące później, zatem jego okres eksploatacji jest krótszy od okresu eksploatacji pojazdu bazowego i stąd wynika dodatnia korekta wartości.

KOREKTA ZA WYPOSAŻENIE (+)

Wyposażenie pojazdu powoduje powiększenie wartości pojazdu, gdy jest wyposażeniem ponadstandardowym oraz jest sprawne, czyli zdolne do spełnienia swojej funkcji. Wielkość korekty wartości bazowej, związanej z wyposażeniem dodatkowym pojazdu została określona na podstawie udziału tego wyposażenia w wartości standardowo wyposażonego nowego pojazdu z uwzględnieniem amortyzacji pojazdu i zwiększonej amortyzacji jego wyposażenia.

KOREKTA ZA PRZEBIEG (+)

Korekta uwzględnia wpływ przebiegu pojazdu na jego wartość. Wartość bazowa (skorygowana o wpływ pierwszej rejestracji) została określona dla przebiegu normatywnego 202 500 km. Zweryfikowany przebieg wycenianego pojazdu jest mniejszy od normatywnego o -40 584 km. Powoduje to zastosowanie korekty wartości w wysokości 5,68%.

KOREKTY RÓŻNE:

Aktualność badań technicznych (-)

Podstawą do zastosowania korekty jest wada prawna w postaci zakazu użytkowania pojazdu na dzień 2025/06/04, koszt wykonania wymaganego badania technicznego jak też, szczególnie w przypadku pojazdów wieloletnich i trwale wyłączonych z eksploatacji, ewentualna konieczność przeprowadzenia usprawniającej pojazd naprawy.

Uszkodzenia pojazdu (-)

Korekta do wartości rynkowej (+)

Sprzedaż wymuszona (-)

KOREKTY RÓŻNE RAZEM (-)

OPIS STANU TECHNICZNEGO ZESPOŁÓW POJAZDU

KABINA KIEROWCY - Szkielet i poszycia zewnętrzne

Felga (LP)- zarysowanie
Lusterko (L)- odprysk
Drzwi (LP)- odprysk
Drzwi (LT)- zarysowanie
Błotnik (LT)- zarysowanie
Felga (LT)- zarysowanie
Zderzak (T)- zarysowanie, odprysk
Pokrywa bagażnika- zarysowanie
Błotnik (PT)- zarysowanie, wgniecenie
Felga (PT)- zarysowanie
Drzwi (PT)- zarysowanie
Drzwi (PP)- zarysowanie, wgniecenie
Lusterko (P)- zarysowanie
Błotnik (PP)- zarysowanie
Felga (PP)- zarysowanie
Zderzak (P)- zarysowanie, pęknięcie
Pokrywa silnika- zarysowanie
Szyba czołowa- odprysk
Kierownica- wytarcie
Fotel kierowcy- rozdarcie
Brudna tapicerka

KABINA KIEROWCY – Opis powłoki lakierowej

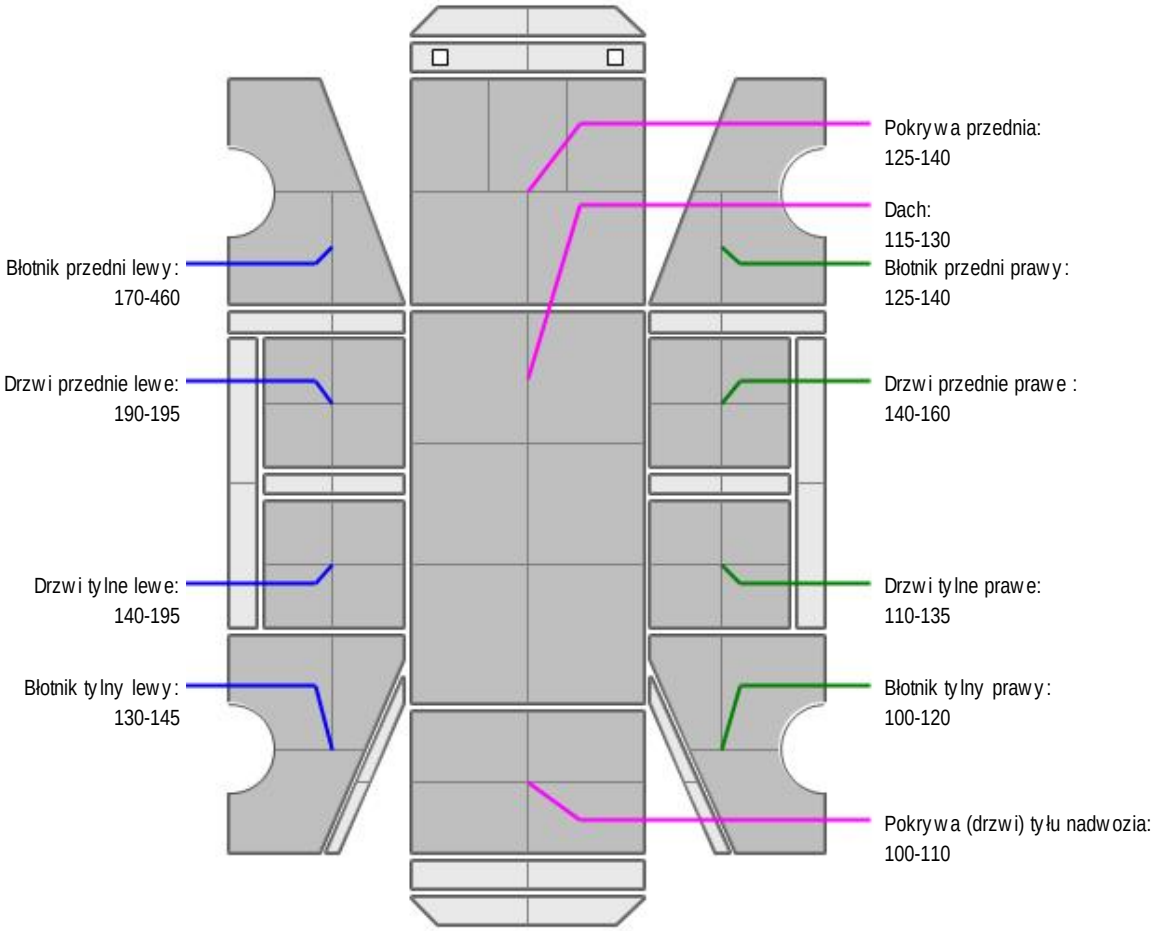

L.p.	Nazwa elementu	L / P	Grubość powłoki [µm]	Opis
1	Pokrywa przednia		125-140	
2	Dach		115-130	
3	Błotnik przedni	L	170-460	
4	Drzwi przednie	L	190-195	
5	Drzwi tylne	L	140-195	
6	Błotnik tylny	L	130-145	
7	Błotnik przedni	P	125-140	
8	Drzwi przednie	P	140-160	
9	Drzwi tylne	P	110-135	
10	Błotnik tylny	P	100-120	
11	Pokrywa (drzwi) tyłu nadwozia		100-110	

SILNIK z osprzętem, układem paliwowym i wydechowym

Praca silnika: nierówna praca silnika, podejrzenie zużycia rozrządu

UKŁAD NAPĘDOWY

Układ napędowy - bez uwag



UKŁAD KIEROWNICZY

Układ kierowniczy - bez uwag



UKŁAD HAMULCOWY

Układ hamulcowy: powiadomienie o nieprawidłowości

	DOKUMENTY I KOMPLETACJA POJAZDU	
1	Kluczyki (ilość sztuk)	1
2	Dowód rejestracyjny	TAK

Zastrzeżenia ograniczające

- Wycena została ustalona na dzień sporządzenia
- Niniejsze opracowanie nie może być wykorzystywane do żadnego innego celu niż określony na wstępie.
- Rzeczoznawca nie bierze na siebie odpowiedzialności za wady ukryte (prawne i fizyczne) oraz ewentualne skutki wynikające z dalszego użytkowania przedmiotu wyceny, a także za skutki wykorzystania samej wyceny.
- Rzeczoznawca nie ponosi także odpowiedzialności za ewentualne wady wyceny powstałe w wyniku założenia, że informacje uzyskane w trakcie oględzin, są zgodnie z prawdą.
- Niniejsza wycena wartości nie jest ekspertyzą stanu technicznego i za taką nie może być uznawana
- Ocenę sporządzono bezstronnie, zgodnie z najlepszą wiedzą i sumieniem rzeczoznawcy.

Dokument wystawiony elektronicznie, ważny bez podpisu

DOKUMENTACJA FOTOGRAFICZNA



Fot. nr 1


Fot. nr 2


Fot. nr 3


Fot. nr 4


Fot. nr 5


Fot. nr 6



Fot. nr 7



Fot. nr 8



Fot. nr 9



Fot. nr 10

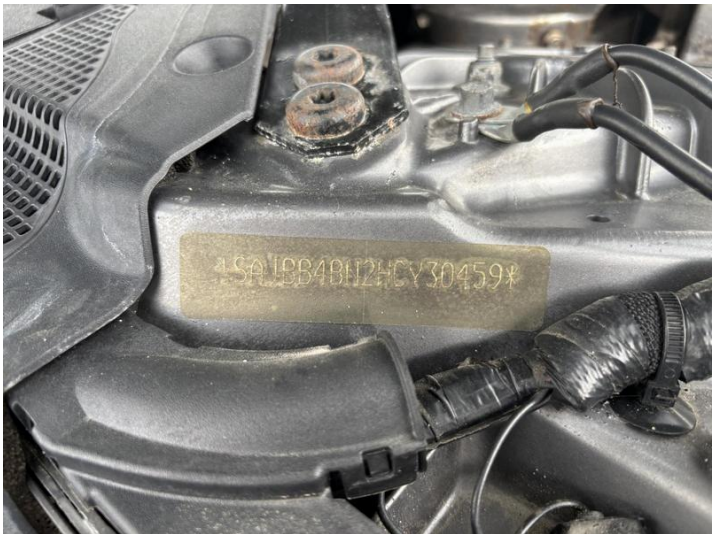

Fot. nr 11



Fot. nr 12



Fot. nr 13



Fot. nr 14



Fot. nr 15



Fot. nr 16



Fot. nr 17



Fot. nr 18



Fot. nr 19



Fot. nr 20



Fot. nr 21



Fot. nr 22



Fot. nr 23



Fot. nr 24



Fot. nr 25



Fot. nr 26



Fot. nr 27



Fot. nr 28



Fot. nr 29



Fot. nr 30



Fot. nr 31



Fot. nr 32



Fot. nr 33



Fot. nr 34



Fot. nr 35



Fot. nr 36


Fot. nr 37


Fot. nr 38


Fot. nr 39


Fot. nr 40


Fot. nr 41


Fot. nr 42



Fot. nr 43



Fot. nr 44



Fot. nr 45



Fot. nr 46



Fot. nr 47



Fot. nr 48



Fot. nr 49



Fot. nr 50



Fot. nr 51



Fot. nr 52



Fot. nr 53



Fot. nr 54



Fot. nr 55



Fot. nr 56



Fot. nr 57



Fot. nr 58



Fot. nr 59



Fot. nr 60

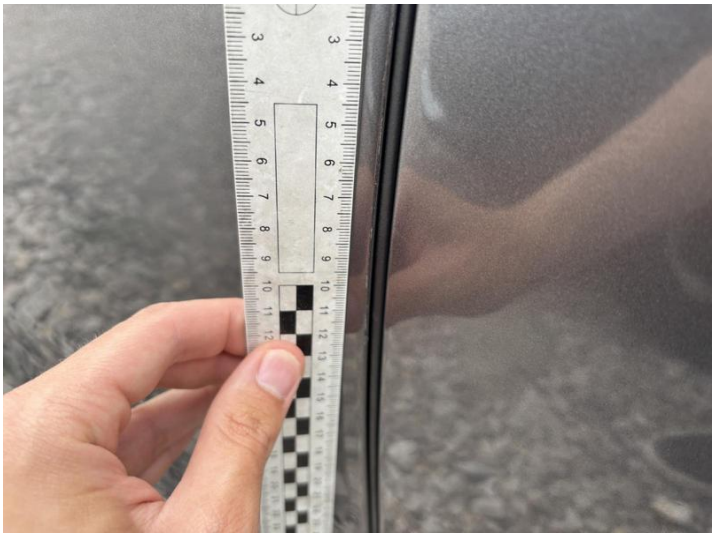

Fot. nr 61



Fot. nr 62



Fot. nr 63



Fot. nr 64



Fot. nr 65



Fot. nr 66



Fot. nr 67



Fot. nr 68



Fot. nr 69



Fot. nr 70



Fot. nr 71



Fot. nr 72



Fot. nr 73



Fot. nr 74



Fot. nr 75



Fot. nr 76



Fot. nr 77



Fot. nr 78


Fot. nr 79


Fot. nr 80


Fot. nr 81


Fot. nr 82


Fot. nr 83


Fot. nr 84



Fot. nr 85



Fot. nr 86



Fot. nr 87



Fot. nr 88



Fot. nr 89

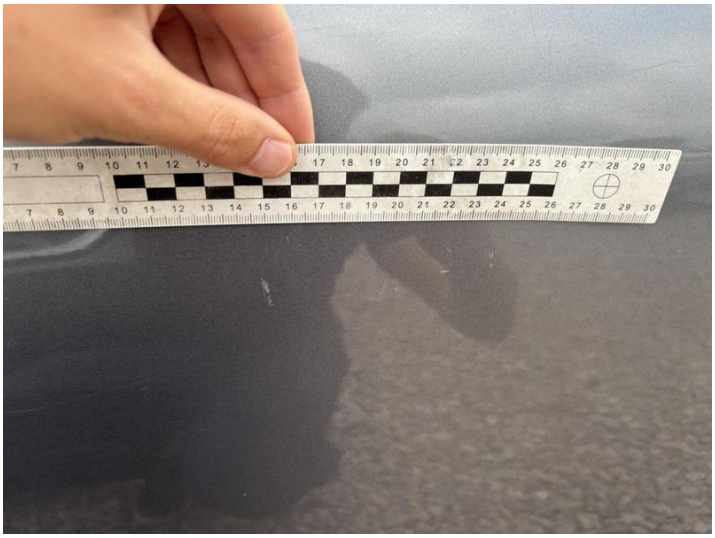

Fot. nr 90



Fot. nr 91



Fot. nr 92



Fot. nr 93



Fot. nr 94



Fot. nr 95



Fot. nr 96



Fot. nr 97



Fot. nr 98



Fot. nr 99



Fot. nr 100



Fot. nr 101



Fot. nr 102



Fot. nr 103



Fot. nr 104



Fot. nr 105



Fot. nr 106



Fot. nr 107



Fot. nr 108



Fot. nr 109



Fot. nr 110



Fot. nr 111



Fot. nr 112



Fot. nr 113



Fot. nr 114



Fot. nr 115



Fot. nr 116

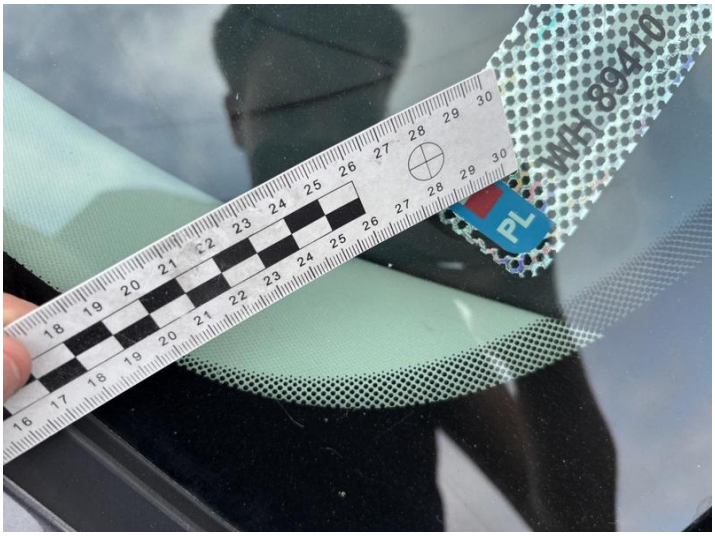

Fot. nr 117

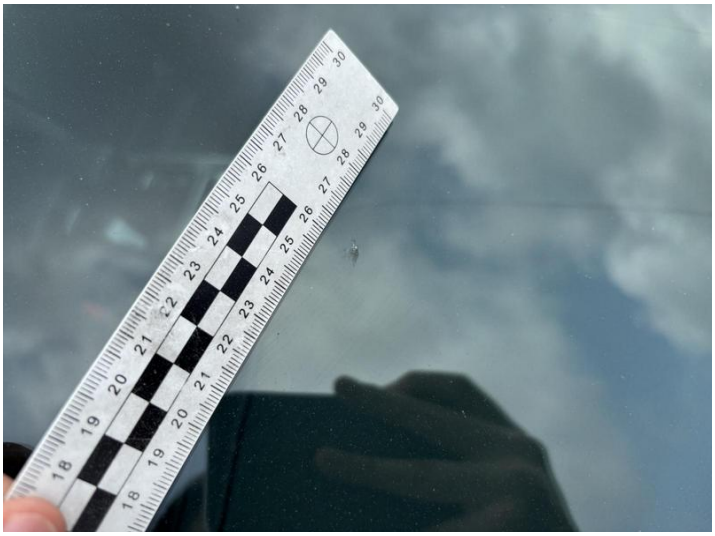

Fot. nr 118



Fot. nr 119



Fot. nr 120



Fot. nr 121



Fot. nr 122



Fot. nr 123

Dokument wystawiony elektronicznie, ważny bez podpisu