NEFRIS
Nefris
ul. Grunwaldzka 229
85-451 Bydgoszcz
tel. 52 520 82 00
biuro@nefris.pl
www.nefris.pl

Zleceniodawca:
ING Leasing Sp. z o.o.



Firma rzeczoznawcza:
NEFRIS
GRUNWALDZKA 229
85-451 BYDGOSZCZ

O P I N I A T E C H N I C Z N A

Zadanie: Ocena stanu technicznego i określenie wartości pojazdu

DANE IDENTYFIKACYJNE POJAZDU

Dane: [T] X-2026

Rodzaj pojazdu:	**Samochód terenowy**	VIN:	**W F 0 F X X W P M F L L 5 2 4 0 5**
Marka:	**FORD**	Nr rejestracyjny:	**PK4792S**
Model pojazdu:	**Kuga 2.0 EcoBlue MR`20 E6.2**	Nr Info-Ekspert:	**011-11863**
Wersja:	**ST-Line**	Rok produkcji:	**2020**

Wskazanie drogomierza	227538 km
Data pierwszej rejestracji	2020/10/30
Rodzaj nadwozia	kombi (uniwersalne) 5 drzwiowe 5 osobowe
Dop. masa całk.	2245 kg
Jednostka napędowa	z zapłonem samoczynnym
Pojemność / Moc silnika	1997 ccm / 140kW (190KM)
Doładowanie	Turbosp. z chłodn. powietrza
Liczba cylindrów / Układ cylindrów / Liczba zaworów	4 / rzędowy / 16
Rodzaj skrzyni biegów	automatyczna
Rodzaj napędu	AWD (4x4)

WYPOSAŻENIE STANDARDOWE

L.p.	Nazwa elementu wyposażenia	L.p.	Nazwa elementu wyposażenia
1	Czujnik zmierzchu	40	Nakładki na progi przednich drzwi w stylizacji ST
2	Czujniki parkowania - przód	41	Obramowanie szyb bocznych w kolorze czarnym
3	Czujniki parkowania - tył	42	Ogranicznik prędkości inteligentny
4	Dywaniki welurowe przód/tył z logo	43	Oświetlenie wnętrza nastrojowe LED

5 Elektryczna blokada otwarcia tylnych drzwi
6 Emblemat ST-Line
7 Fotel kierowcy z regulacją odcinka lędźwiowego
8 Fotel kierowcy z regulacją w 6 kierunkach (wzdłużną, wysokości, pochylenia oparcia)
9 Fotel pasażera z regulacją odcinka lędźwiowego
10 Fotel pasażera z regulacją w 6 kierunkach (wzdłużną, wysokości, pochylenia oparcia)
11 Fotele przednie styl sportowy
12 Gniazdo 12V w bagażniku
13 Gniazdo 12V w konsoli centralnej
14 Gniazdo 230V w środkowej konsoli
15 Hamulec pokolizyjny
16 Hamulec postojowy elektryczny
17 Immobilizer
18 Kierownica pokryta skórą
19 Kierownica ze spłaszczonym wieńcem
20 Klimatyzacja automatyczna 2 strefowa
21 Kolumna kierownicy regulowana
22 Komputer pokładowy
23 Konsola dachowa ze schowkiem na okulary
24 Końcówki układu wydechowego podwójne w stylizacji Sportowej
25 Krata wlotu powietrza dolna w stylizacji ST-Line
26 Krata wlotu powietrza górna w stylizacji ST-Line
27 Lakier Blazer Blue
28 Lampki do czytania z przodu i tyłu
29 Lusterka zewnętrzne podgrzewane elektrycznie
30 Lusterka zewnętrzne regulowane elektrycznie
31 Lusterka zewnętrzne składane elektrycznie
32 Lusterka zewnętrzne w kolorze nadwozia
33 Lusterka zewnętrzne z kierunkowskazami
34 Lusterka zewnętrzne z oświetleniem podłoża
35 Lusterko wewnętrzne ściemniane automatycznie
36 Ładowarka do smartphone bezprzewodowa
37 Manetki zmiany biegów przy kierownicy
38 Mocowanie fotelika dziecięcego ISOFIX na tylnych siedzeniach skrajnych 2szt
39 Nakładki aluminiowe na pedały
44 Pakiet Lane Keeping Alert (Lane Keeping Aid - system utrzymywania pasa ruchu)
45 Podsufitka w ciemnej tonacji
46 Poduszki powietrzne - boczne kurtyny powietrzne dla 1 i 2 rzędu siedzeń
47 Poduszki powietrzne boczne przednie
48 Przycisk rozrusznika Ford Power
49 Reflektory halogenowe projekcyjne
50 Relingi dachowe z czarnym wykończeniem
51 Roleta bagażnika wyjmowana
52 Spojler tylny
53 System Active Noise Control - aktywnej redukcji hałasu
54 System Ford MyKey
55 System monitorowania ciśnienia powietrza w oponach TPMS
56 System poprawiajacy stabilność na zakretach TVC
57 System Pre-Collision Assist -wspomagania unikania kolizji
58 System stabilizacji toru jazdy ESC
59 System Start/Stop
60 System ułatwiający ruszanie na wzniesieniu HSA
61 System wyboru trybu jazdy
62 Szyba przednia z dodatkową izolacją akustyczną
63 Światła do jazdy dziennej LED
64 Światła hamowania awaryjnego
65 Światła tylne częściowo w technologii LED
66 Tapicerka materiałowa Foundry/Eton
67 Tarcze kół aluminiowe18" z wykończeniem w kolorze Rock Metallic - opony 225/60
68 Tylna kanapa przesuwana, dzielona 40/60 z regulacja pochylenia oparać.
69 Wspomaganie układu kierowniczego elektryczne EPAS
70 Wycieraczka szyby tylnej
71 Wycieraczki przednie z pracą automatyczną (czujnikiem deszczu)
72 Wyłącznik poduszek bezpieczeństwa dla fotela pasażera
73 Wyświetlacz zegarów 12,3" kolorowy
74 Zaczepy w bagażniku
75 Zamek centralny zdalnie sterowany Ford KeyFree
76 Zawieszenie sportowe
77 Zestaw naprawczy opon

L.p. Nazwa pakietu / elementu pakietu wyposażenia standardowego

1 ABS + EBD - system dystrybucji siły hamowania
ABS - system zapobiegający blokowaniu kół
System dystrybucji siły hamowania elektroniczny EBD
2 Konsola centralna z podłokietnikiem
Podłokietnik centralny przedni

Konsola centralna

3 Pakiet stylizacyjny nawozia ST-LINE
- Listwy boczne w kolorze nadwozia
- Listwy progowe w kolorze nadwozia
- Nakładki na nadkola profilowane
- Zderzaki stylizowane

4 Poduszki powietrzne kierowcy i pasażera
- Poduszka powietrzna kierowcy
- Poduszka powietrzna pasażera

5 System FordPass Connect
- Hotspot Wi-Fi
- Aktualizacja map Europy przez WI-FI
- Informacja o ruchu drogowym
- Status systemów pokładowych
- Funkcja lokalizacji pojazdu
- Zdalne otwieranie/zamykanie drzwi

6 System nawigacji satelitarnej z Ford SYNC3 DAB+ (ICFAQ)
- Sterowanie radiem w kierownicy
- Głośniki 6 szt.
- Sterowanie głosem systemu audio
- Radioodtwarzacz CD + MP3
- Zestaw głośnomówiący "Bluetooth"
- System nawigacji satelitarnej CD/SD
- Złącze USB 2 szt.
- Tuner radiowy cyfrowy DAB+
- Wyświetlacz 8" kolorowy, dotykowy
- Mapa Europy
- Wyświetlacz zegarów 12,3" kolorowy
- System radiowej informacji o ruchu drogowym TMC
- AppLink
- Funkcja wzywania pomocy

7 Szyby przednie i tylne regulowane elektrycznie
- Szyby przednie regulowane elektrycznie
- Szyby tylne regulowane elektrycznie

8 Światła p/mgielne przednie LED z doświetlaniem łuków
- System doświetlania zakrętów
- Światła p/mgielne przednie LED

9 Tempomat z ogranicznikiem prędkości
- Ogranicznik prędkości
- Tempomat

WYPOSAŻENIE DODATKOWE

L.p. Nazwa elementu wyposażenia

1 Dach panoramiczny otwierany elektrycznie z elektrycznie sterowaną roletą

2 Drzwi bagażnika zamykane/otwierane elektrycznie - bezdotykowo z funkcją łatwego składania siedzeń tylnych

3 Lakier metalizowany Solar Silver (dopłata)

4 Pakiet Drive Assistance (dopłata)
- System Stop & Go
- Czujnik martwego pola lusterek
- Lane Keeping Aid - system utrzymywania pasa ruchu
- System CTA - Cross Traffic Alert
- Tempomat aktywny ACC
- Ochrona krawędzi drzwi przednich i tylnych dodatkowa Door Protection
- System Driver Alert -monitorowania koncentracji kierowcy
- System wspomagania parkowania Active Park Assist 2
- Kamery ułatwiające prakowanie z przody i z tyłu

5 Pakiet ST-Line (dopłata)
- Zaciski hamulcowe lakierowane
- Spoiler tylny sportowy
- Tarcze kół aluminiowe19" z wykończeniem w kolorze Ebony Black maszynowym - opony 225/55

6 Pakiet Technology
- Wyświetlacz Head-Up
- System Glare-Free Auto High Beam (automatyczne sterowanie światłami)

Reflektory LED adaptacyjne
7 Szyby tylne dodatkowo przyciemniane

OPIS ZAMONTOWANEGO W POJEŹDZIE OGUMIENIA

Koło	Marka, typ	Bieżnik [mm]	Zużycie [%]
Przednie lewe:	*continental allseasoncontact 225/55 R19	3,7	70
Przednie prawe:	*continental allseasoncontact 225/55 R19	3,4	75
Tylne lewe:	*continental allseasoncontact 225/55 R19	5,3	48
Tylne prawe:	*continental allseasoncontact 225/55 R19	4,6	58

KOREKTY WARTOŚCI POJAZDU

KOREKTA ZA PIERWSZĄ REJESTRACJĘ (+)

Korekta uwzględnia wpływ daty pierwszej rejestracji pojazdu (pierwszego dopuszczenia do ruchu po zakupieniu pojazdu nowego) na jego wartość. Przyjmuje się, że pojazd bazowy został zarejestrowany po raz pierwszy 2020/05/15. Pojazd wyceniany został zarejestrowany 5 miesięcy później, zatem jego okres eksploatacji jest krótszy od okresu eksploatacji pojazdu bazowego i stąd wynika dodatnia korekta wartości.

KOREKTA ZA WYPOSAŻENIE (+)

Wyposażenie pojazdu powoduje powiększenie wartości pojazdu, gdy jest wyposażeniem ponadstandardowym oraz jest sprawne, czyli zdolne do spełnienia swojej funkcji. Wielkość korekty wartości bazowej, związanej z wyposażeniem dodatkowym pojazdu została określona na podstawie udziału tego wyposażenia w wartości standardowo wyposażonego nowego pojazdu z uwzględnieniem amortyzacji pojazdu i zwiększonej amortyzacji jego wyposażenia.

KOREKTA ZA PRZEBIEG (-)

Korekta uwzględnia wpływ przebiegu pojazdu na jego wartość. Wartość bazowa (skorygowana o wpływ pierwszej rejestracji) została określona dla przebiegu normatywnego 123 400 km. Zweryfikowany przebieg wycenianego pojazdu jest większy od normatywnego o 104 138 km. Powoduje to zastosowanie korekty wartości w wysokości -18,74%.

KOREKTY RÓŻNE:

Uszkodzenia pojazdu (-)
Sprzedaż wymuszona (-)
Sytuacja rynkowa (-)

KOREKTY RÓŻNE RAZEM (-)

KOREKTA ZA OGUMIENIE (-)

Korekta uwzględnia wpływ stanu ogumienia na wartość pojazdu. Zużycie poszczególnych opon zostało określone z uwzględnieniem zmierzonej wysokości ich bieżnika. Punktem odniesienia jest ogumienie o zużyciu 50%.

OPIS STANU TECHNICZNEGO ZESPOŁÓW POJAZDU

NADWOZIE - Szkielet i poszycia zewnętrzne

wszystkie elementy lakierowane karoserii pojazdu posiadają eksploatacyjne i nieznaczne uszkodzenia powłoki
lakierowej w postaci zarysowań i/lub porysowań, i/lub otarć, i/lub ubytków punktowych (o różnym stopniu intensywności występowania) - osobno opisywane będą jedynie największe/najbardziej istotne

Zderzak P- odprsyki pęknięcia lakieru
Drzwi TP- rysa
Zderzak T zarysowania
Ściana TL- zarysowanie
Drzwi PL- zarysowanie
Drzwi TL- zarysowanie
Pokrywa bagażnika zarysowanie
Drzwi TP- rysa

NADWOZIE – Opis powłoki lakierowej

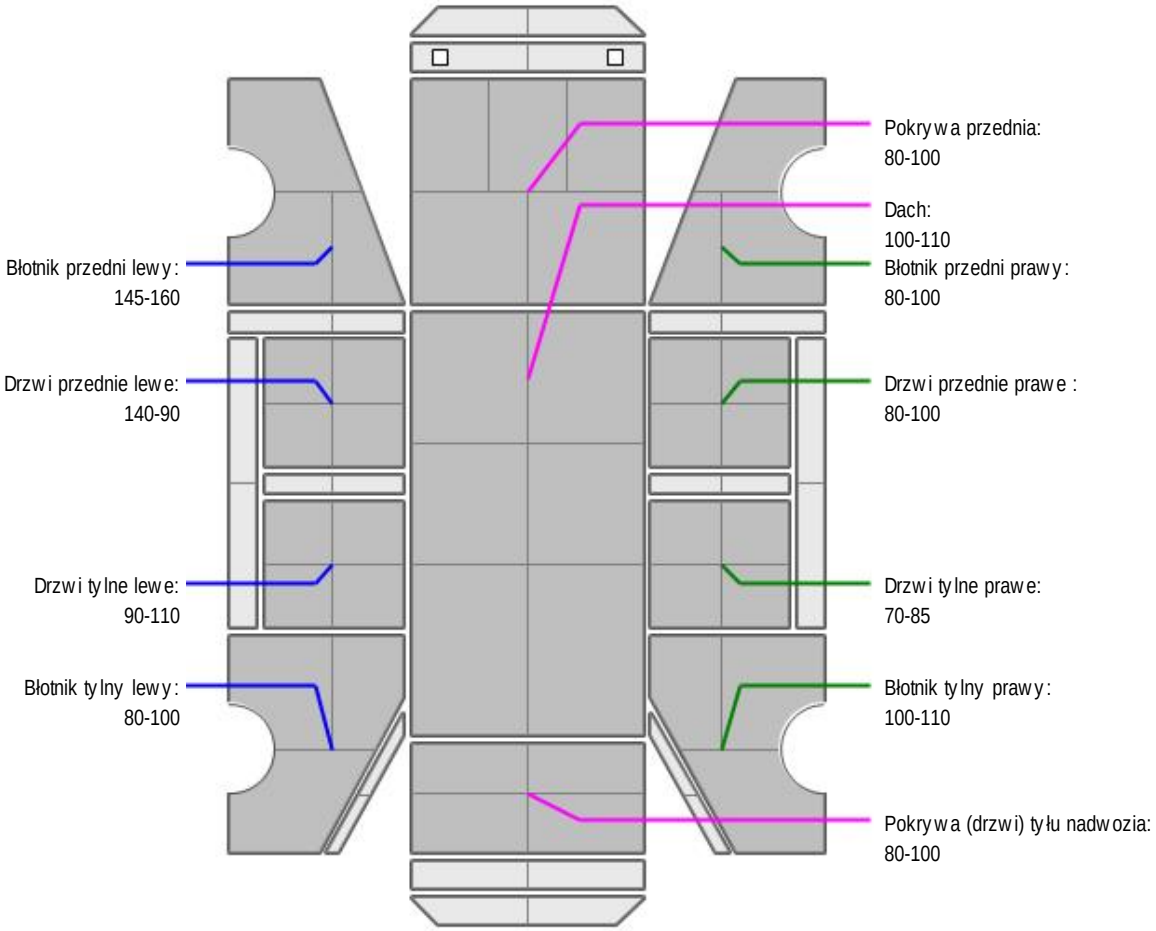

L.p.	Nazwa elementu	L / P	Grubość powłoki [µm]	Opis
1	Pokrywa przednia		80-100	
2	Dach		100-110	
3	Błotnik przedni	L	145-160	
4	Drzwi przednie	L	140-90	
5	Drzwi tylne	L	90-110	
6	Błotnik tylny	L	80-100	
7	Błotnik przedni	P	80-100	
8	Drzwi przednie	P	80-100	
9	Drzwi tylne	P	70-85	
10	Błotnik tylny	P	100-110	
11	Pokrywa (drzwi) tyłu nadwozia		80-100	

NADWOZIE – Wyposażenie wewnętrzne

L.p.	Nazwa elementu	L / P	Rodzaj uszkodzenia	Opis	Fot. nr
1	Fotel przedni kpl.	L	Rozerwany		



UKŁAD HAMULCOWY

Tarcze hamulcowe korozaj

JAZDA KONTROLNA

1	Głośność pracy silnika	BEZ UWAG
2	Przyspieszenia pojazdu	BEZ UWAG
3	Praca układu kierowniczego	BEZ UWAG
4	Stateczność ruchu pojazdu	BEZ UWAG
5	Głośność (stuki) zawieszenia	BEZ UWAG
6	Zmiana biegów, działanie sprzęgła	BEZ UWAG
7	Głośność skrzyni biegów / bloku napędowego	BEZ UWAG
8	Skuteczność hamulca zasadniczego	BEZ UWAG
9	Skuteczność hamulca pomocniczego	BEZ UWAG
10	Działanie ABS	BEZ UWAG
11	Działanie drogom. i szybkościomierza	BEZ UWAG
12	Wskaźnik temperatury silnika	BEZ UWAG
13	Skuteczność ogrzewania i przewietrzania	BEZ UWAG

Rzourch z użyciem zewnętrznego źródła energii
Wykonano próbę uruchomienia silnika - praca równomierna

DOKUMENTY I KOMPLETACJA POJAZDU

1	Kluczyki (ilość sztuk)	1
2	Dowód rejestracyjny	NIE

POZOSTAŁE INFORMACJE

1 Pochodzenie pojazdu
nie badano

2 Badanie poprawności numerów identyfikacyjnych
nie badano

3 Weryfikacja prawdziwości danych obiektu
nie badano

4 Weryfikacja odczytanego stanu drogomierza
nie badano

Zastrzeżenia ograniczające

- Wycena została ustalona na dzień sporządzenia
- Niniejsze opracowanie nie może być wykorzystywane do żadnego innego celu niż określony na wstępie.
- Rzeczoznawca nie bierze na siebie odpowiedzialności za wady ukryte (prawne i fizyczne) oraz ewentualne skutki wynikające z dalszego użytkowania przedmiotu wyceny, a także za skutki wykorzystania samej wyceny.
- Rzeczoznawca nie ponosi także odpowiedzialności za ewentualne wady wyceny powstałe w wyniku założenia, że informacje uzyskane w trakcie oględzin, są zgodnie z prawdą.
- Niniejsza wycena wartości nie jest ekspertyzą stanu technicznego i za taką nie może być uznawana
- Ocenę sporządzono bezstronnie, zgodnie z najlepszą wiedzą i sumieniem rzeczoznawcy.

Dokument wystawiony elektronicznie, ważny bez podpisu

DOKUMENTACJA FOTOGRAFICZNA


Fot. nr 1


Fot. nr 2



Fot. nr 3



Fot. nr 4



Fot. nr 5



Fot. nr 6



Fot. nr 7



Fot. nr 8



Fot. nr 9



Fot. nr 10



Fot. nr 11



Fot. nr 12



Fot. nr 13



Fot. nr 14



Fot. nr 15



Fot. nr 16



Fot. nr 17



Fot. nr 18



Fot. nr 19


Fot. nr 20

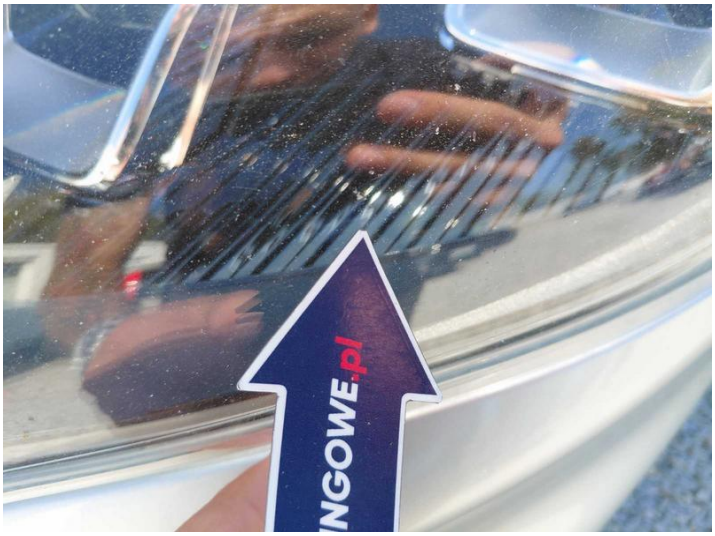

Fot. nr 21


Fot. nr 22

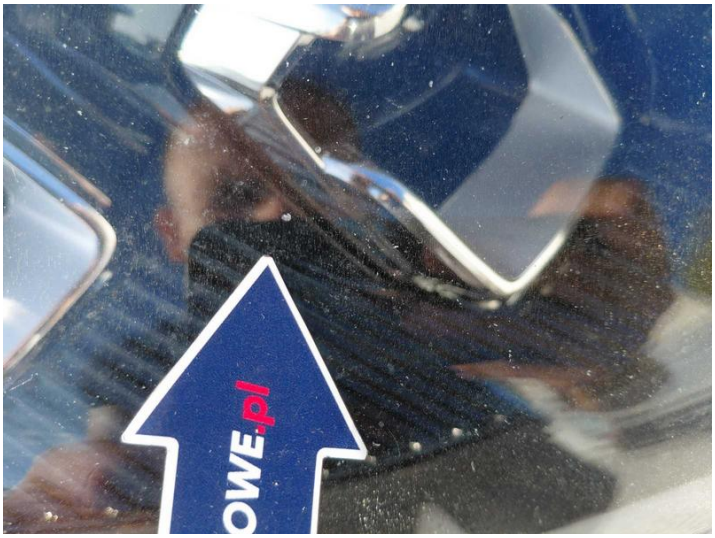

Fot. nr 23


Fot. nr 24



Fot. nr 25


Fot. nr 26


Fot. nr 27


Fot. nr 28



Fot. nr 29



Fot. nr 30



Fot. nr 31


Fot. nr 32


Fot. nr 33



Fot. nr 34



Fot. nr 35


Fot. nr 36



Fot. nr 37



Fot. nr 38


Fot. nr 39



Fot. nr 40



Fot. nr 41


Fot. nr 42



Fot. nr 43



Fot. nr 44



Fot. nr 45



Fot. nr 46



Fot. nr 47



Fot. nr 48



Fot. nr 49



Fot. nr 50



Fot. nr 51



Fot. nr 52



Fot. nr 53



Fot. nr 54



Fot. nr 55



Fot. nr 56



Fot. nr 57



Fot. nr 58



Fot. nr 59



Fot. nr 60



Fot. nr 61


Fot. nr 62


Fot. nr 63


Fot. nr 64


Fot. nr 65


Fot. nr 66



Fot. nr 67



Fot. nr 68



Fot. nr 69



Fot. nr 70



Fot. nr 71



Fot. nr 72



Fot. nr 73


Fot. nr 74



Fot. nr 75

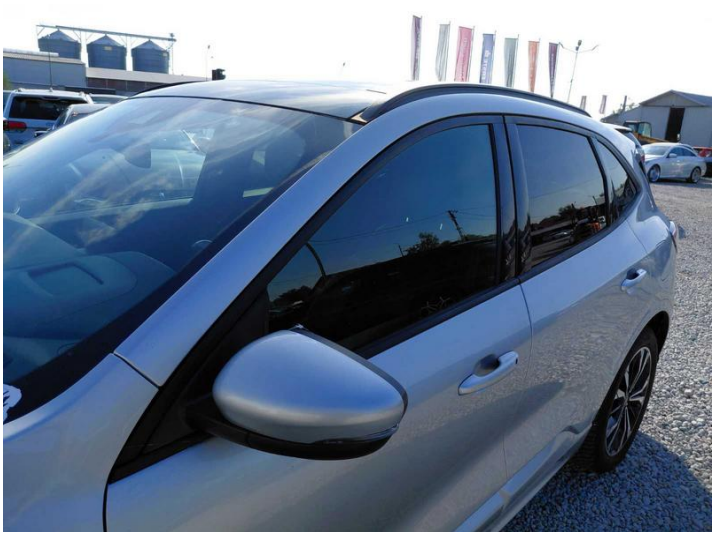
Fot. nr 76



Fot. nr 77



Fot. nr 78



Fot. nr 79



Fot. nr 80



Fot. nr 81



Fot. nr 82

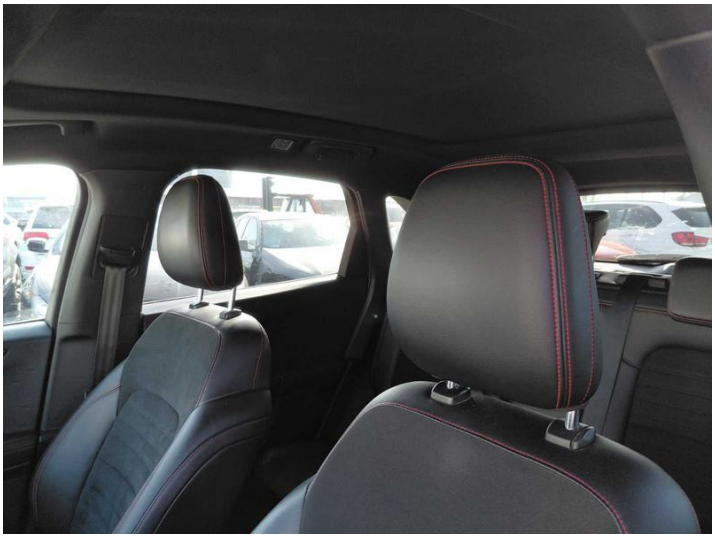

Fot. nr 83



Fot. nr 84



Fot. nr 85



Fot. nr 86



Fot. nr 87



Fot. nr 88



Fot. nr 89



Fot. nr 90



Fot. nr 91



Fot. nr 92



Fot. nr 93



Fot. nr 94

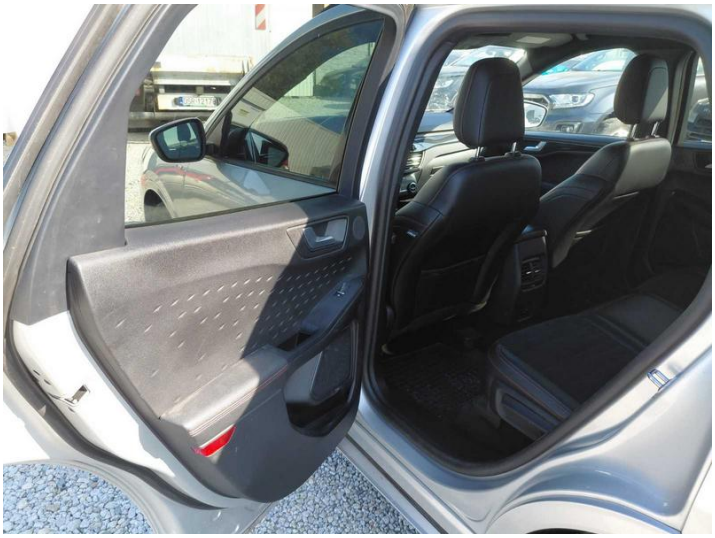

Fot. nr 95



Fot. nr 96



Fot. nr 97



Fot. nr 98



Fot. nr 99



Fot. nr 100



Fot. nr 101



Fot. nr 102



Fot. nr 103



Fot. nr 104



Fot. nr 105



Fot. nr 106



Fot. nr 107



Fot. nr 108



Fot. nr 109



Fot. nr 110



Fot. nr 111



Fot. nr 112



Fot. nr 113



Fot. nr 114



Fot. nr 115



Fot. nr 116



Fot. nr 117



Fot. nr 118



Fot. nr 119



Fot. nr 120



Fot. nr 121



Fot. nr 122



Fot. nr 123

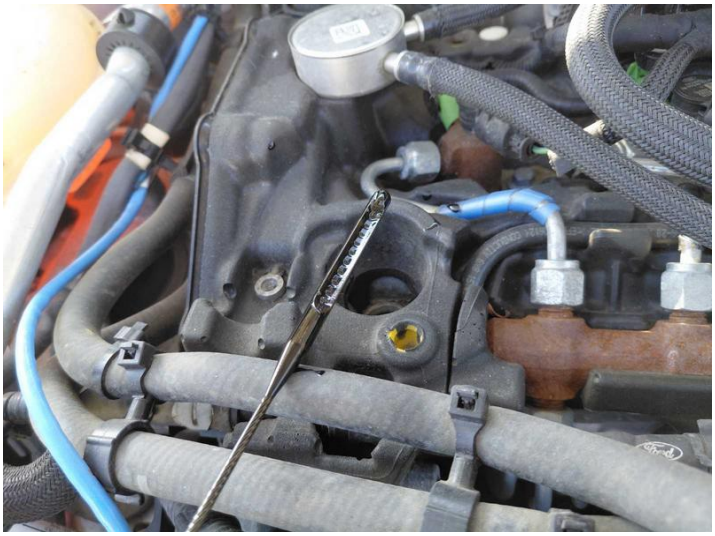

Fot. nr 124



Fot. nr 125



Fot. nr 126



Fot. nr 127



Fot. nr 128



Fot. nr 129



Fot. nr 130



Fot. nr 131



Fot. nr 132



Fot. nr 133



Fot. nr 134



Fot. nr 135



Fot. nr 136



Fot. nr 137



Fot. nr 138



Fot. nr 139



Fot. nr 140



Fot. nr 141



Fot. nr 142



Fot. nr 143



Fot. nr 144



Fot. nr 145



Fot. nr 146



Fot. nr 147



Fot. nr 148



Fot. nr 149



Fot. nr 150



Fot. nr 151



Fot. nr 152

Dokument wystawiony elektronicznie, ważny bez podpisu